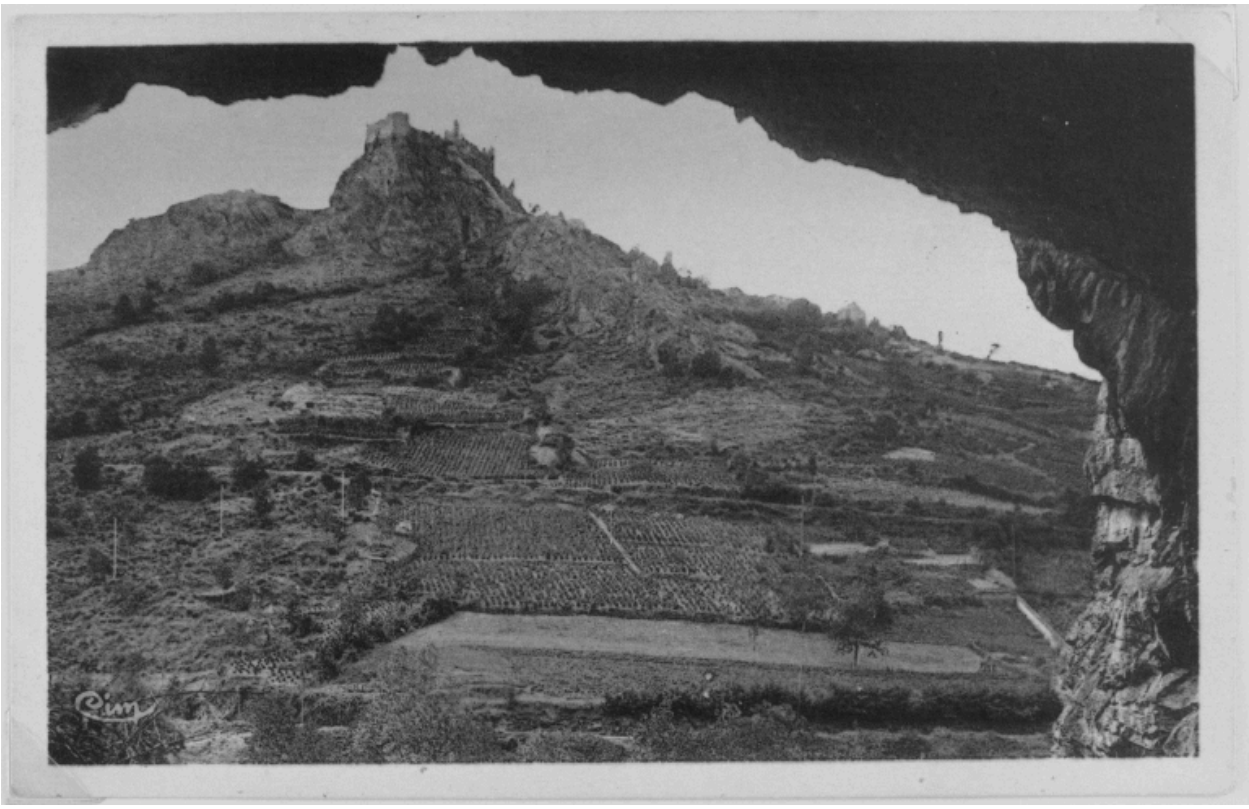

CIM. COMBIER. IMPRIMEUR. (71. SAÔNE-ET-LOIRE) "CIM". Photographie véritable - reproduction interdite. Mâcon (Saône-et-Loire), Archives Combier. S.P.A.D.E.M. - 6 [Vue générale du château fort depuis l'intérieur de la grotte des Fées en 1940, du sud.]

Référence du document reproduit :

- **Carte postale. CIM. COMBIER. IMPRIMEUR. (71. SAÔNE-ET-LOIRE) CIM. Photographie véritable - reproduction interdite. Mâcon (Saône-et-Loire), Archives Combier. S.P.A.D.E.M. - 6 [Vue générale du château fort depuis l'intérieur de la grotte des Fées en 1940, du sud.]**
  CIM. COMBIER. IMPRIMEUR. (71. SAÔNE-ET-LOIRE) "CIM". Photographie véritable - reproduction interdite. Mâcon (Saône-et-Loire), Archives Combier. S.P.A.D.E.M. - 6 [Vue générale du château fort depuis l'intérieur de la grotte des Fées en 1940, du sud.] / Carte postale ancienne, 1940.

IVR82_20024200646XB
Auteur de l'illustration (reproduction) : Eric Dessert
© Région Rhône-Alpes, Inventaire général du patrimoine culturel ; © CIM
reproduction soumise à autorisation du titulaire des droits d'exploitation