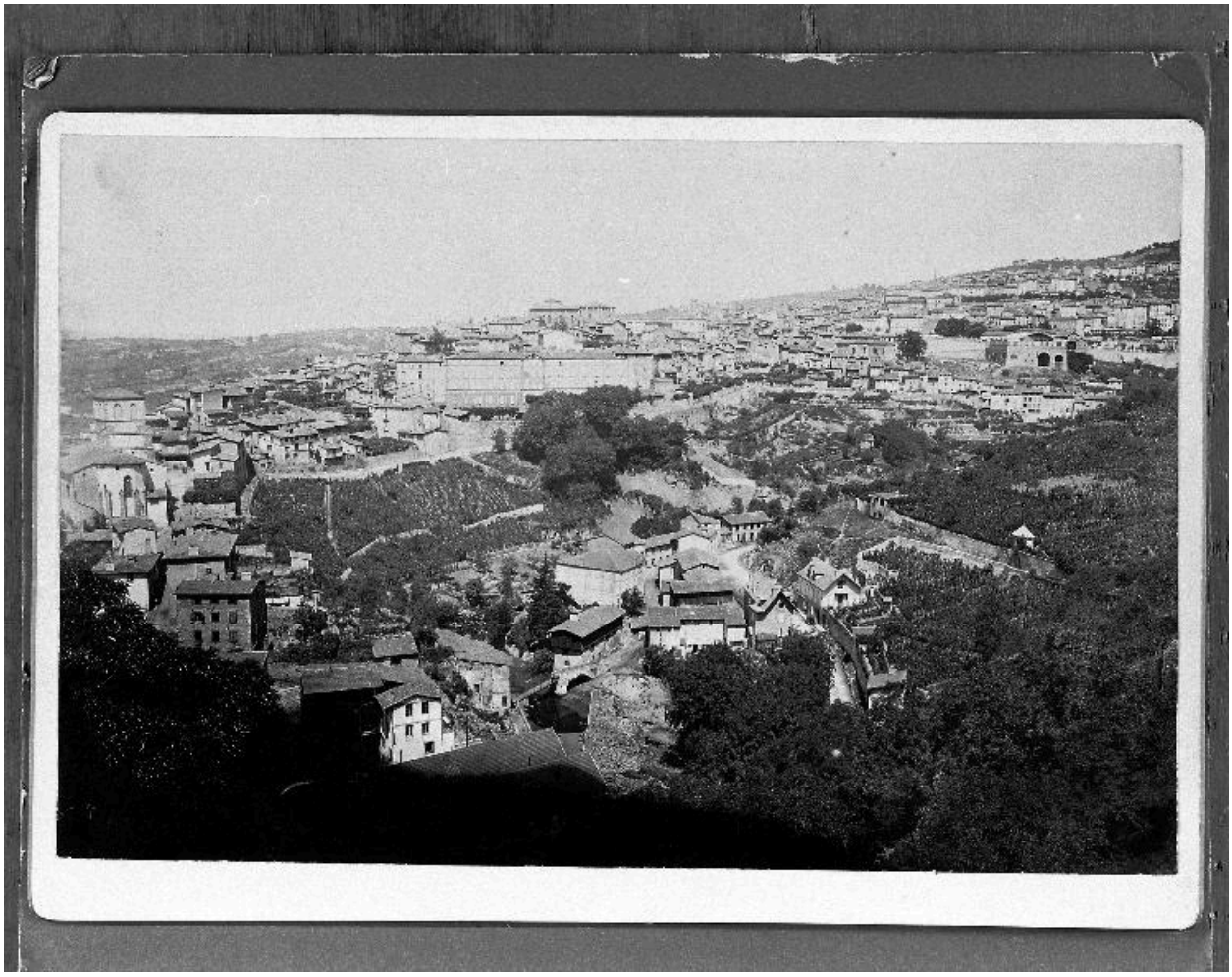

La ville depuis les hauteurs du sud-est, vraisemblablement au début du 20e siècle.

Référence du document reproduit :

- **[Vue d'ensemble de la ville depuis les hauteurs du sud-est]. Début du 20e siècle ?**
  [**Vue d'ensemble de la ville depuis les hauteurs du sud-est**], photographie noir & blanc, s.n., s.d. [début du 20e siècle ?].
  AC Thiers

IVR83_20036301346X
Auteur de l'illustration : Roger Choplain, Auteur de l'illustration : Roland Maston
© Région Auvergne - Inventaire général du Patrimoine culturel, ADAGP ; © Ville de Thiers
reproduction soumise à autorisation du titulaire des droits d'exploitation