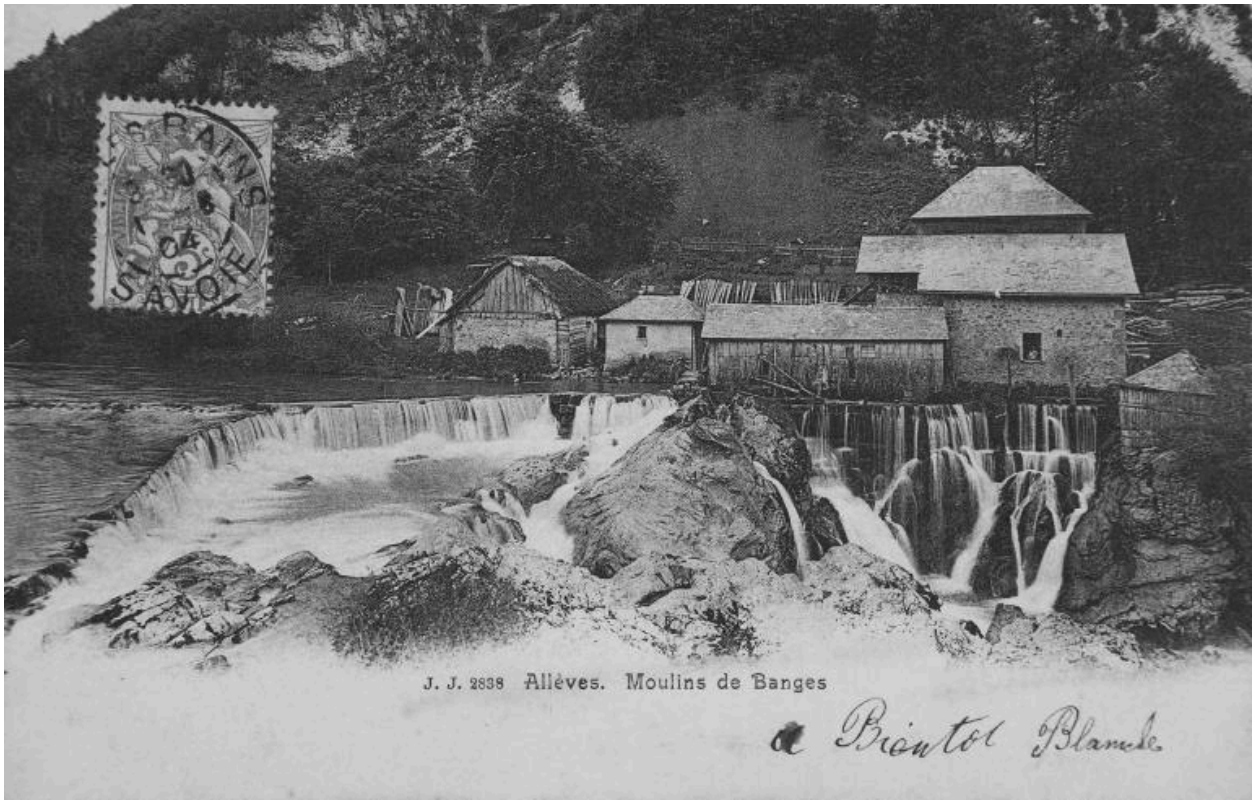

Allèves. Moulins des Bauges. Carte postale [oblitération 1904]

Référence du document reproduit :

- **Allèves. Moulins des Bauges. Carte postale [oblitération 1904]**
  J.J. 2838 Allèves. Moulins des Bauges [verso] Jullien Frères, Editeur – photographe, Genève / Jullien Frères (éditeur). 1 impr. photoméc. (carte postale) : N&B. 1er quart 20e siècle (correspondance ou tampon 1904) (AP Podevin).
  AP Podevin

IVR84_20167400869NUCB
Auteur de l'illustration : Eric Dessert
Date de prise de vue : 2016
© Région Auvergne-Rhône-Alpes, Inventaire général du patrimoine culturel ; © Parc naturel régional du Massif des Bauges ; © Collection particulière M.-A. Podevin
reproduction soumise à autorisation du titulaire des droits d'exploitation