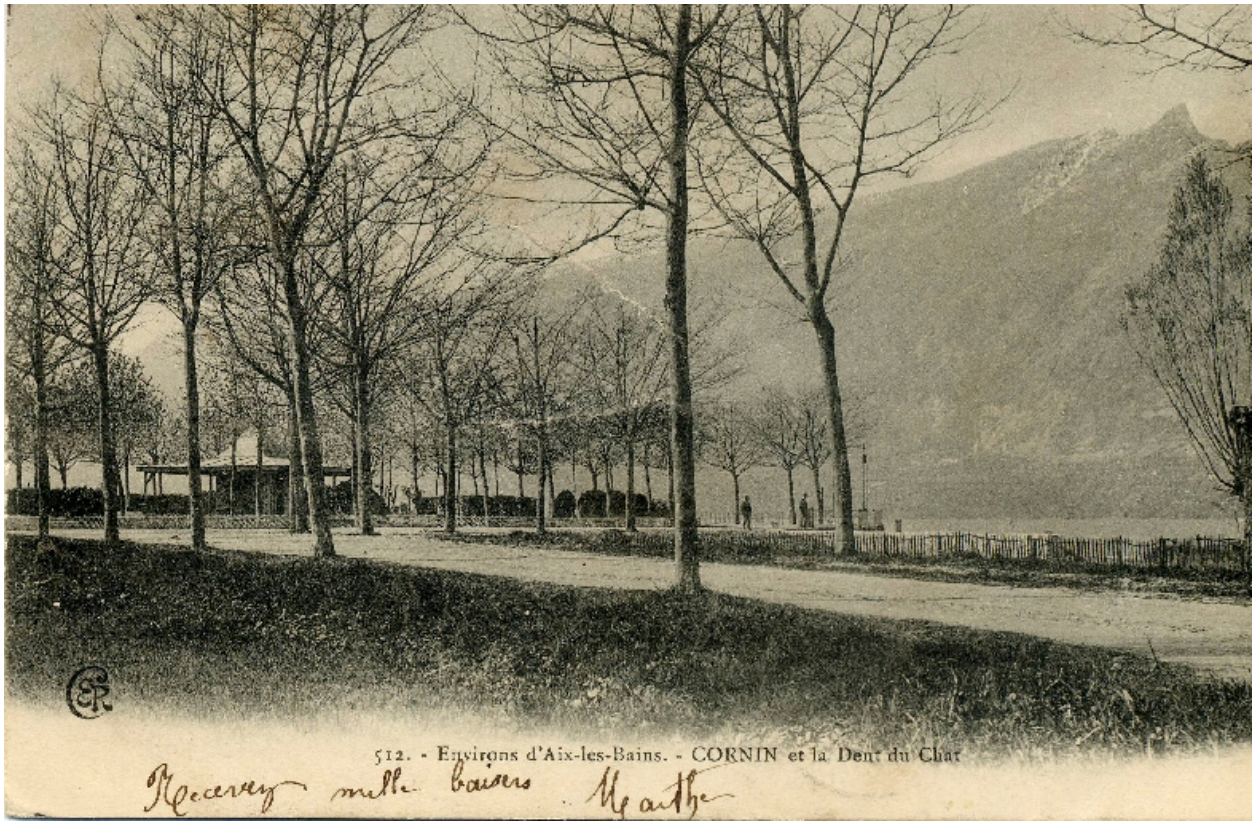

Le kiosque et la promenade au bord du lac

Référence du document reproduit :

- **512. Environ d´Aix-les-Bains. Cornin et la Dent du Chat. [S. l.] : CER, [début XXe siècle]. 1 carte**
  512. Environ d´Aix-les-Bains. Cornin et la Dent du Chat. [S. l.] : CER, [début XXe siècle]. 1 carte postale ; 9 x 13 cm. (AC Aix-les-Bains. Cp 45_18)

- **512. Environ d´Aix-les-Bains. Cornin et la Dent du Chat. [S. l.] : CER, [début XXe siècle]. 1 carte**
  512. Environ d´Aix-les-Bains. Cornin et la Dent du Chat. [S. l.] : CER, [début XXe siècle]. 1 carte postale ; 9 x 13 cm. (AC Aix-les-Bains. Cp 45_18)

IVR82_20117300894NUCB
Auteur de l'illustration (reproduction) : François Fouger
© Archives municipales d'Aix-les-Bains
reproduction soumise à autorisation du titulaire des droits d'exploitation