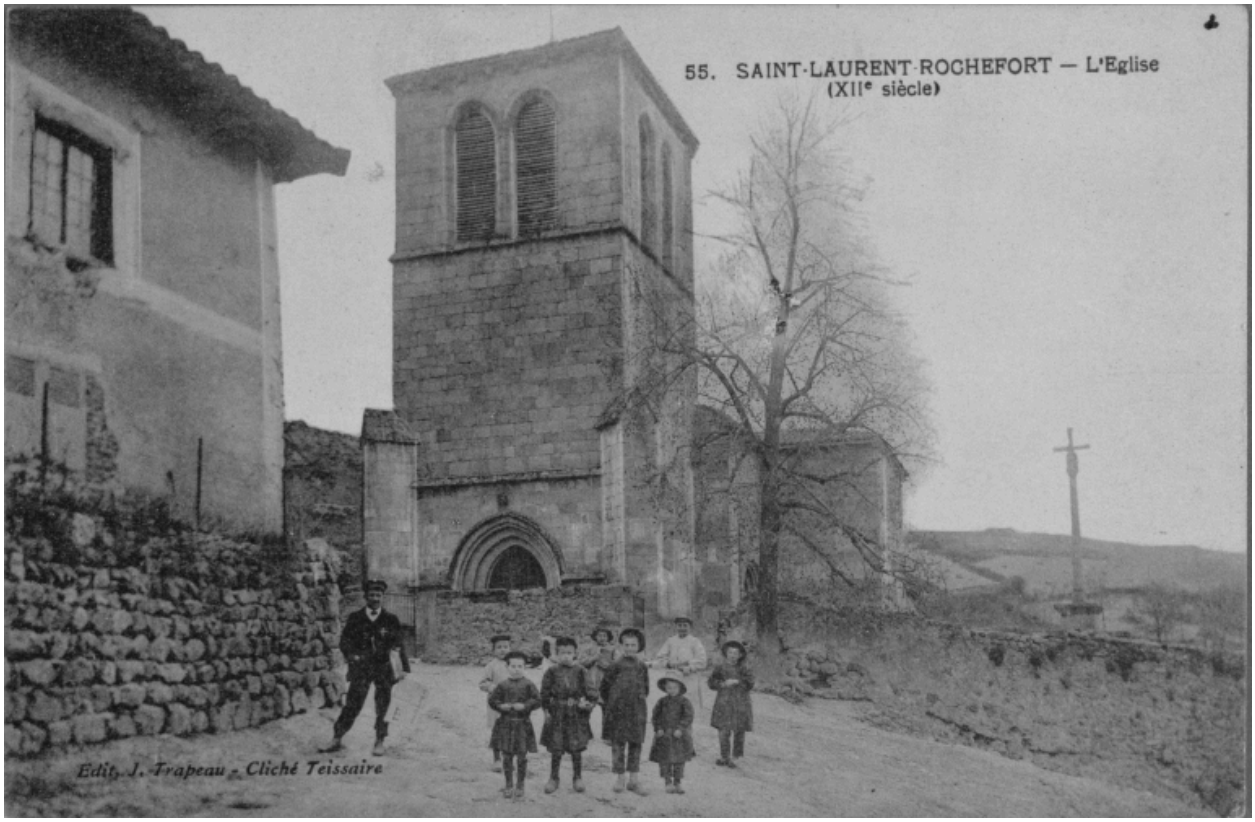

55. SAINT-LAURENT-ROCHEFORT - L'Eglise (XIIe siècle) / Edit, J. Trapeau - Cliché Teissaire

Référence du document reproduit :

- **Carte postale. 55. SAINT-LAURENT-ROCHEFORT - L'Eglise (XIIe siècle) / Edit, J. Trapeau - Cliché Teissaire**
  55. SAINT-LAURENT-ROCHEFORT - L'Eglise (XIIe siècle) / Edit, J. Trapeau - Cliché Teissaire / Teissaire (photographe). Carte postale, 1ère moitié 20e siècle
  Collection particulière.
  Collection particulière

IVR82_20034200322XB
Auteur de l'illustration (reproduction) : Eric Dessert
Auteur du document reproduit : Teissaire (photographe)
Date de prise de vue : 2002
© Région Rhône-Alpes, Inventaire général du patrimoine culturel ; © Collection particulière
reproduction soumise à autorisation du titulaire des droits d'exploitation