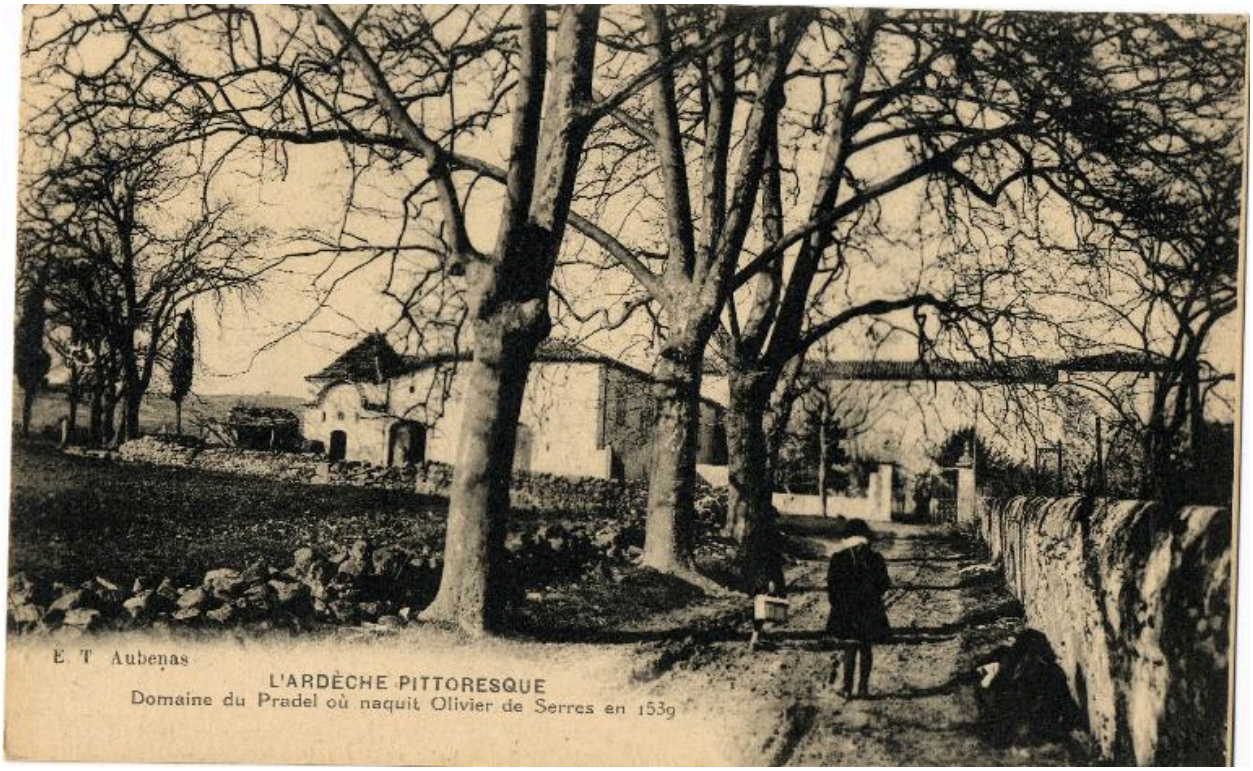

L'Ardèche pittoresque. Domaine du Pradel où naquit Olivier de Serre en 1539. Sans date

Référence du document reproduit :

- **E.T. Aubenas. L'Ardèche pittoresque. Domaine du Pradel où naquit Olivier de Serre en 1539 (AD Ardèche. 84 Fi 21514)**
  E.T. Aubenas. L'Ardèche pittoresque. Domaine du Pradel où naquit Olivier de Serre en 1539 / [s.d.]. 1 impr. photoméc. (carte postale). (AD Ardèche. 84 Fi 21514).
  AD Ardèche : 84 Fi 21514

IVR82_20140700391NUCAB
Auteur de l'illustration (reproduction) : AD Ardèche
Date de prise de vue : 2014
© Archives départementales de l'Ardèche
reproduction soumise à autorisation du titulaire des droits d'exploitation