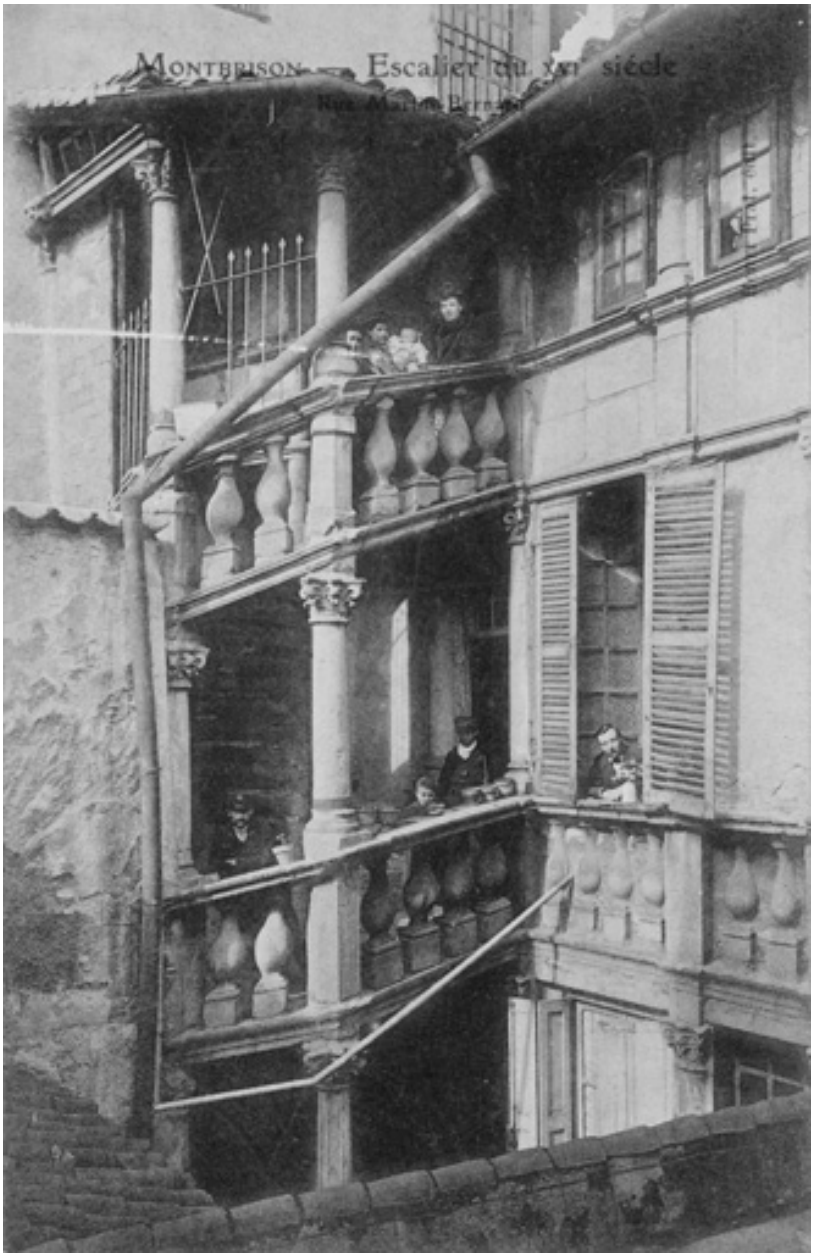

MONTBRISON - Escalier du XVIe siècle / Rue Martin Bernard. Carte postale. Henri Prat, édit. (datée au dos au crayon 1906).

Référence du document reproduit :

- **MONTBRISON - Escalier du XVIe siècle. Rue Martin Bernard. Carte postale. Henri Prat, édit. (datée**
  MONTBRISON - Escalier du XVIe siècle. Rue Martin Bernard. Carte postale. Henri Prat, édit. (datée au dos au crayon 1906) ; (Coll. L. Tissier)

- **MONTBRISON - Escalier du XVIe siècle. Rue Martin Bernard. Carte postale. Henri Prat, édit. (datée**

MONTBRISON - Escalier du XVIe siècle. Rue Martin Bernard. Carte postale. Henri Prat, édit. (datée au dos au crayon 1906) ; (Coll. L. Tissier)

IVR82_20054201614NUCB
Auteur de l'illustration (reproduction) : Eric Dessert
© Région Rhône-Alpes, Inventaire général du patrimoine culturel ; © Collection particulière
reproduction soumise à autorisation du titulaire des droits d'exploitation