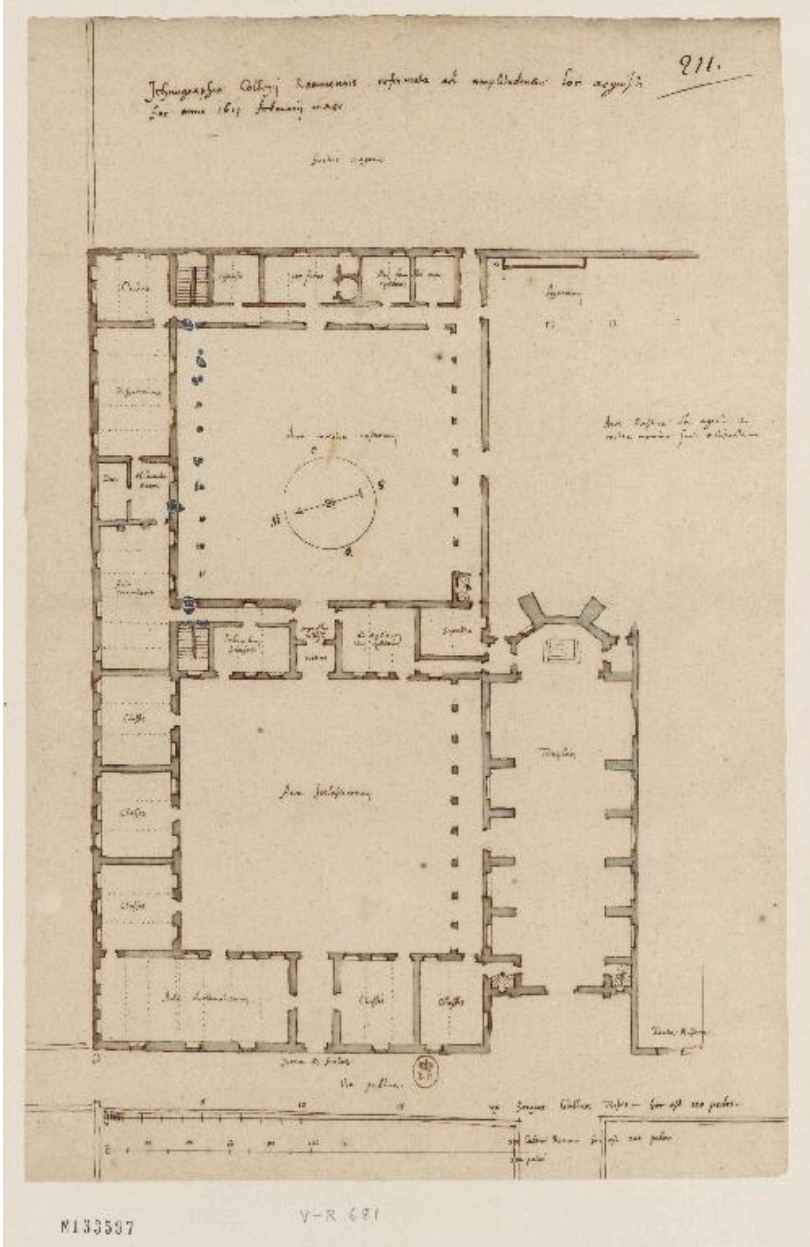

Collège de Roanne : projet d'ensemble y compris l'église 1617. B.n.F., Est. (Vallery-Radot ; 681)

Référence du document reproduit :

- **VALLERY-RADOT, Jean. Recueil de plans d'édifices de la Compagnie de Jésus conservé à la Bibliothèque nationale de Paris (1960)**
  VALLERY-RADOT, Jean : **Recueil de plans d'édifices de la Compagnie de Jésus conservé à la Bibliothèque nationale de Paris**. Paris : 1960.
  BnF, Est.

IVR82_20134201065NUCAB
Auteur du document reproduit : Etienne Martellange frère
© Bibliothèque nationale de France
reproduction soumise à autorisation du titulaire des droits d'exploitation