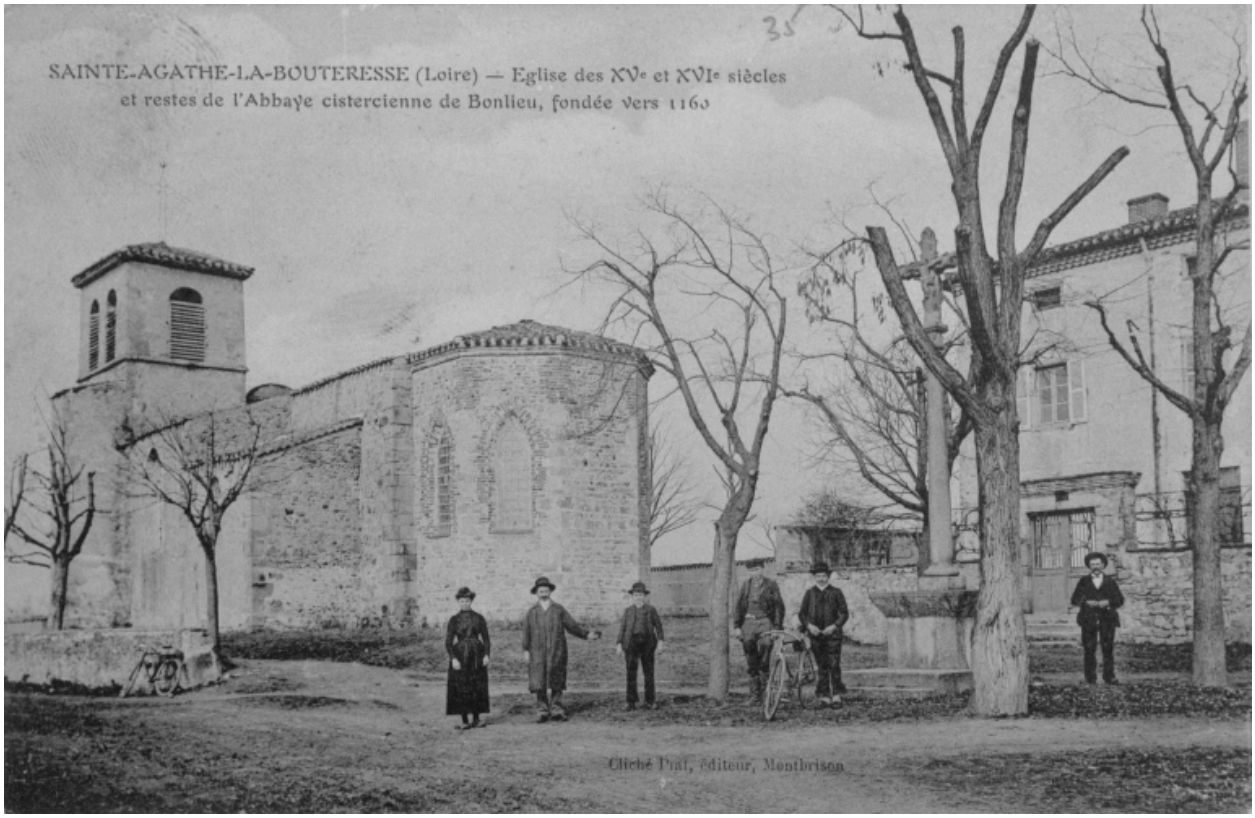

SAINTE-AGATHE-LA-BOUTERESSE - Eglise des XVe et XVIe siècles / et restes de l'Abbaye cistercienne de Bonlieu, fondée vers 1160. Cliché Prat, éditeur, Montbrison.

Référence du document reproduit :

- **Carte postale. SAINTE-AGATHE-LA-BOUTERESSE - Eglise des XVe et XVIe siècles / et restes de l'Abbaye cistercienne de Bonlieu, fondée vers 1160. Cliché Prat, éditeur, Montbrison.**
  SAINTE-AGATHE-LA-BOUTERESSE - Eglise des XVe et XVIe siècles / et restes de l'Abbaye cistercienne de Bonlieu, fondée vers 1160. Cliché Prat, éditeur, Montbrison. / Prat (photographe). Carte postale, 1er quart 20e siècle. Collection particulière.
  Collection particulière

IVR82_20024200261XB
Auteur de l'illustration (reproduction) : Eric Dessert
Auteur du document reproduit : Prat (photographe)
Date de prise de vue : 2001
© Région Rhône-Alpes, Inventaire général du patrimoine culturel ; © Collection particulière
reproduction soumise à autorisation du titulaire des droits d'exploitation