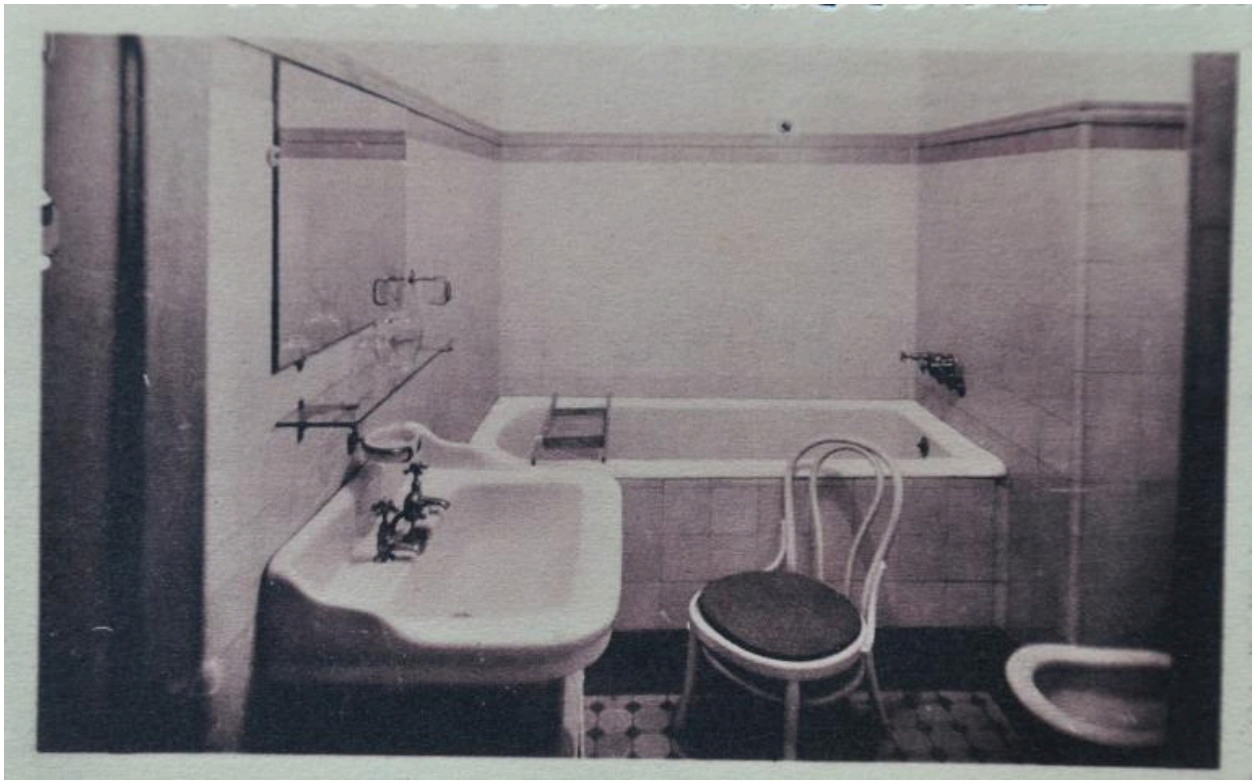

Salle de bains, vers 1930

Référence du document reproduit :

- **AP Eric Surrel. 1930. [Grand hôtel du Revard : une salle de bains].**
  [Grand hôtel du Revard : une salle de bains] / S.l. : S.n., [ca. 1930]. 1 carte postale : n. et b. ; 9 x 13 cm (AP Eric Surrel)
  AP Eric Surrel

IVR84_20167305711NUCB
Auteur de l'illustration (reproduction) : Denys Harreau
Date de prise de vue : 2016
© Collection particulière Eric Surrel
reproduction soumise à autorisation du titulaire des droits d'exploitation