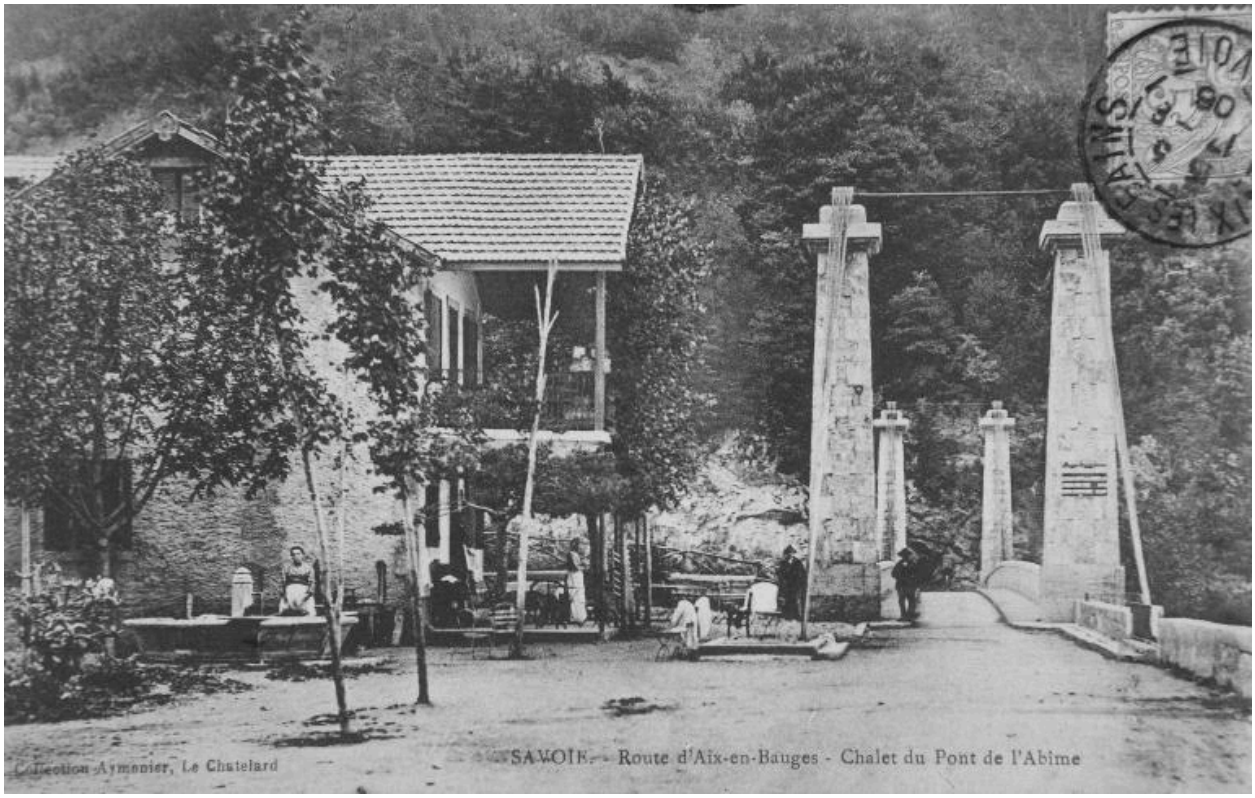

SAVOIE. – Route d’Aix-en-Bauges. Chalet du Pont de l’Abîme [1906]

Référence du document reproduit :

- **AP Podevin. SAVOIE. – Route d’Aix-en-Bauges. Chalet du Pont de l’Abîme [1906]**
  SAVOIE. – Route d’Aix-en-Bauges. Chalet du Pont de l’Abîme. Collection – Aymonier, le Châtelard / Léon Aymonier (photographe). 1 impr. photoméc. (carte postale) : N&B. 1er quart 20e siècle (correspondance ou tampon 1906) (AP Podevin).
  AP Podevin

IVR84_20167400857NUCB
Auteur de l'illustration : Eric (reproduction) Dessert
Date de prise de vue : 2016
© Région Auvergne-Rhône-Alpes, Inventaire général du patrimoine culturel ; © Parc naturel régional du Massif des Bauges ; © Collection particulière M.-A. Podevin
reproduction soumise à autorisation du titulaire des droits d'exploitation