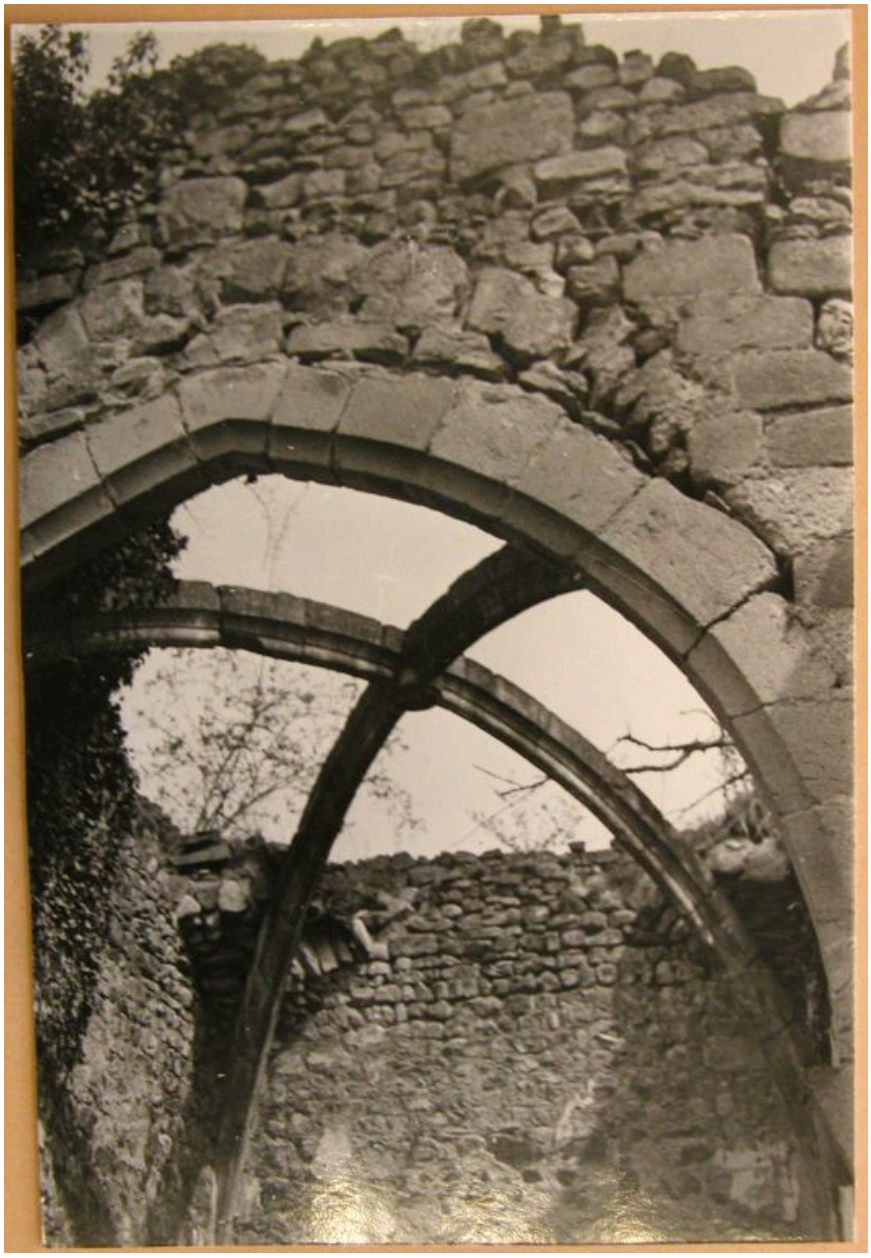

Vue du choeur en 1938. Photographie argentique, 1938, tirage collé dans le dossier de recensement. AD Loire. 1111 VT 236

Référence du document reproduit :

- **[Vue d'ensemble de la voûte du choeur de la chapelle en ruine] / Louis Bernard (recenseur des**
  [**Vue d'ensemble de la voûte du choeur de la chapelle en ruine**] / Louis Bernard (recenseur des Monuments Historiques). 1 photogr. pos. : tirage photographique argentique sur papier. 1938. (AD Loire. Série 1111 VT : 236).

- **[Vue d'ensemble de la voûte du choeur de la chapelle en ruine] / Louis Bernard (recenseur des**
  [**Vue d'ensemble de la voûte du choeur de la chapelle en ruine**] / Louis Bernard (recenseur des Monuments Historiques). 1 photogr. pos. : tirage photographique argentique sur papier. 1938. (AD Loire. Série 1111 VT : 236).

IVR82_20114200116NUCAB
Auteur de l'illustration (reproduction) : Thierry Monnet
Auteur du document reproduit : Louis Bernard
Date de prise de vue : 2006
© Région Rhône-Alpes, Inventaire général du patrimoine culturel ; © Archives départementales de la Loire
reproduction soumise à autorisation du titulaire des droits d'exploitation