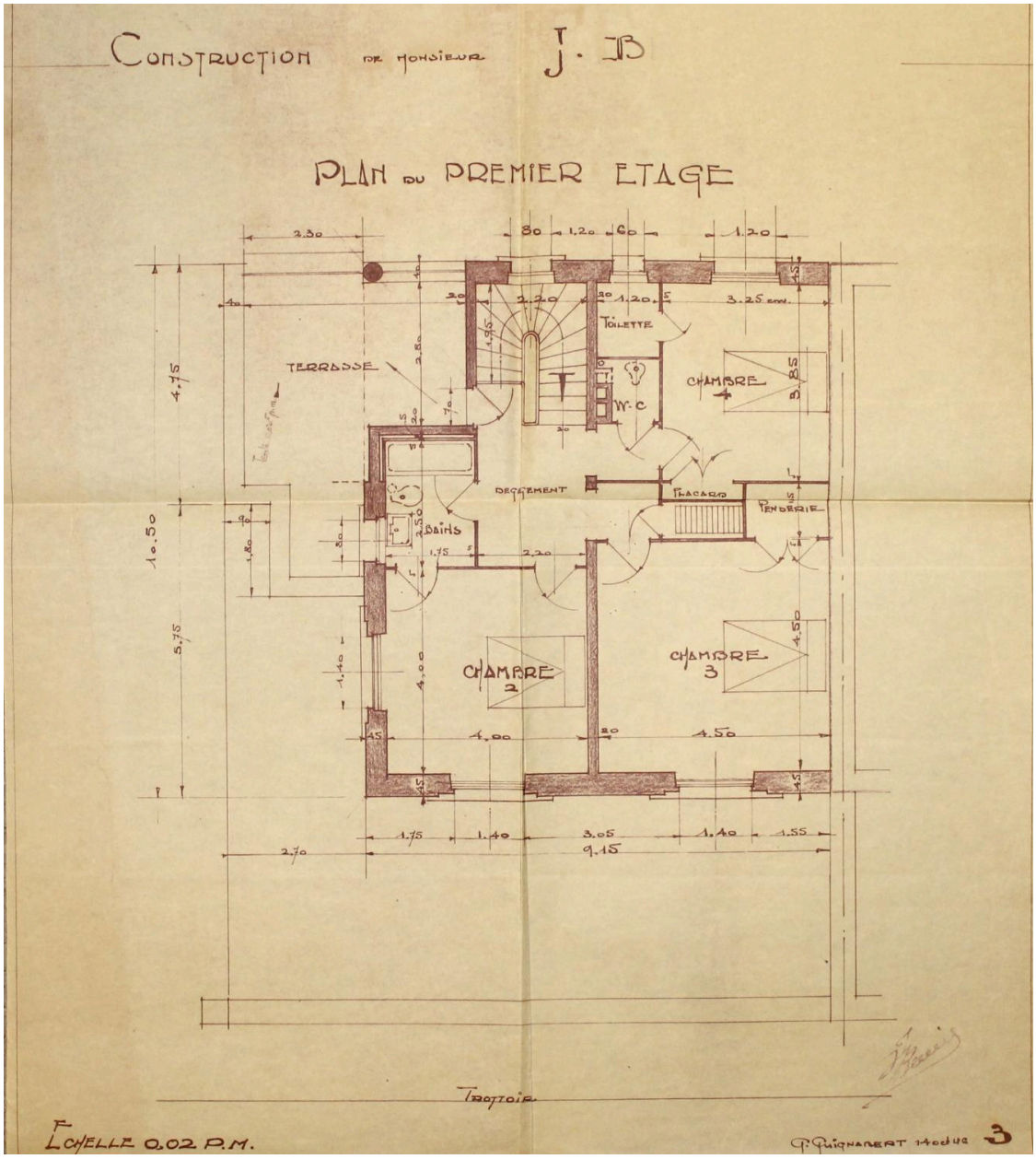

Clermont-Ferrand, la Maison B., plan du premier étage, Georges Guignabert architecte, 1946 (Archives municipales de Clermont-Ferrand).

IVR84_20216302434NUCA
Auteur de l'illustration : Christophe Laurent
Date de prise de vue : 2021
© Région Auvergne-Rhône-Alpes, Inventaire général du patrimoine culturel ; © Clermont-Auvergne-Métropole
communication libre, reproduction soumise à autorisation