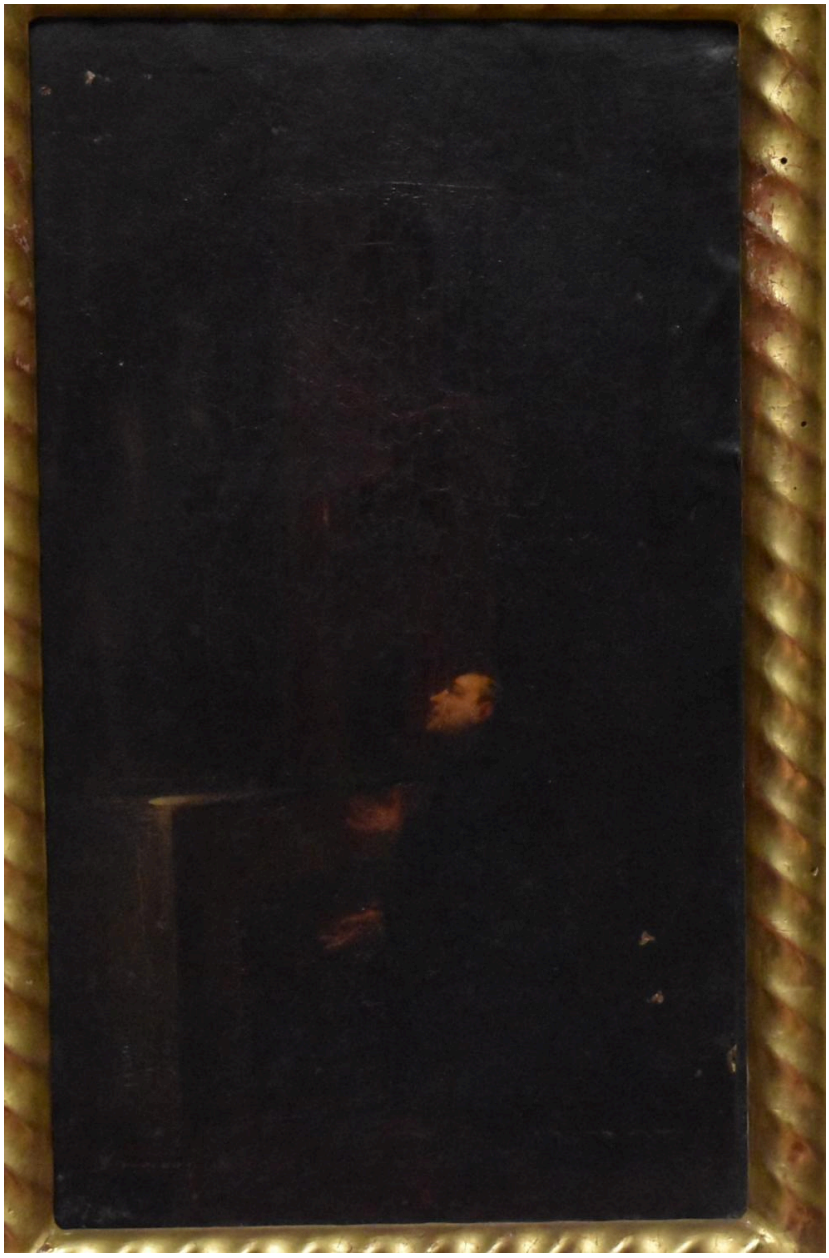

Vue générale - Saint Thomas de Villanova recevant l'annonce de sa mort

IVR84_20216300884NUCA
Auteur de l'illustration : Maryse Durin-Tercelin
© Région Auvergne-Rhône-Alpes, Inventaire général du patrimoine culturel
communication libre, reproduction soumise à autorisation