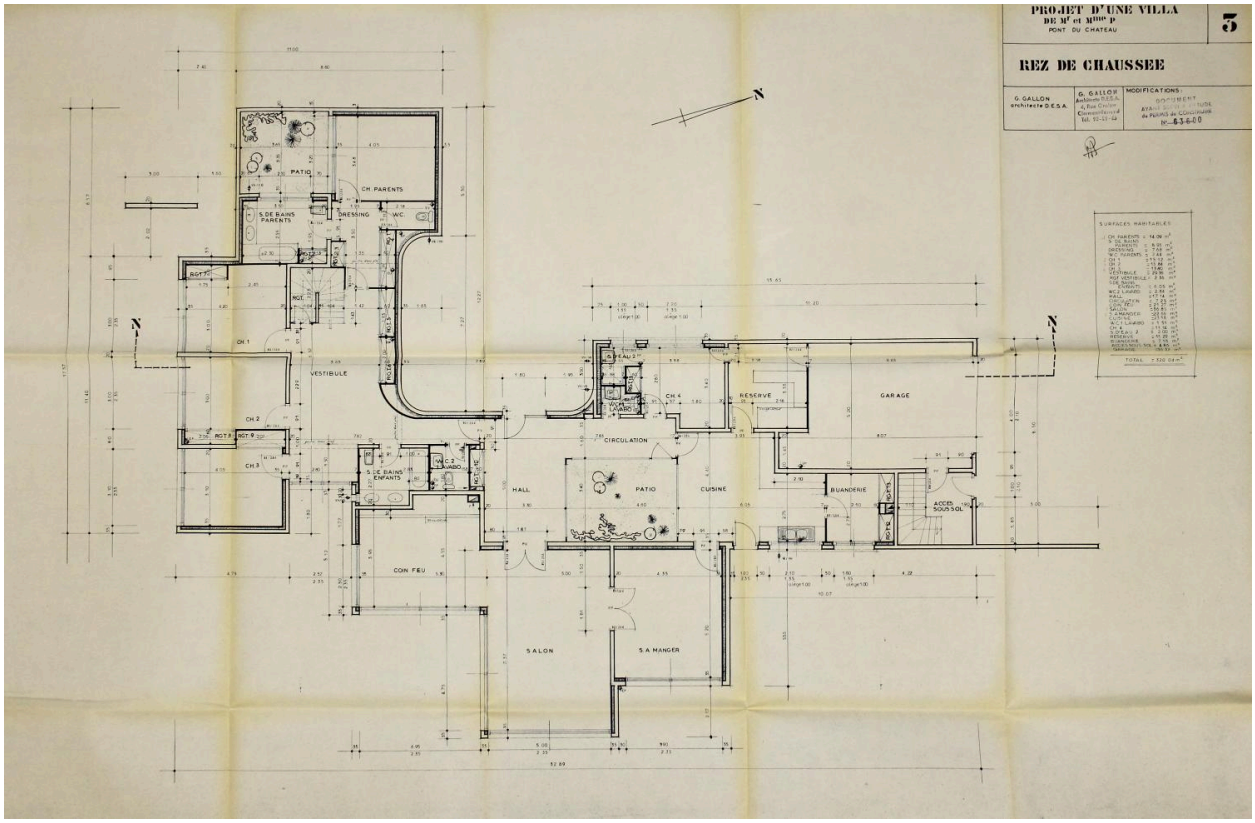

Pont-du-Château, la maison P., plan du rez-de-chaussée, Gilles Gallon architecte, 1974 (archives municipales de Pont-du-Château).

IVR84_20246301925NUCA
Auteur de l'illustration (reproduction) : Christophe Laurent
Auteur du document reproduit : Gilles GALLON
Date de prise de vue : 2023
© Archives communales de Pont-du-Château
reproduction soumise à autorisation du titulaire des droits d'exploitation