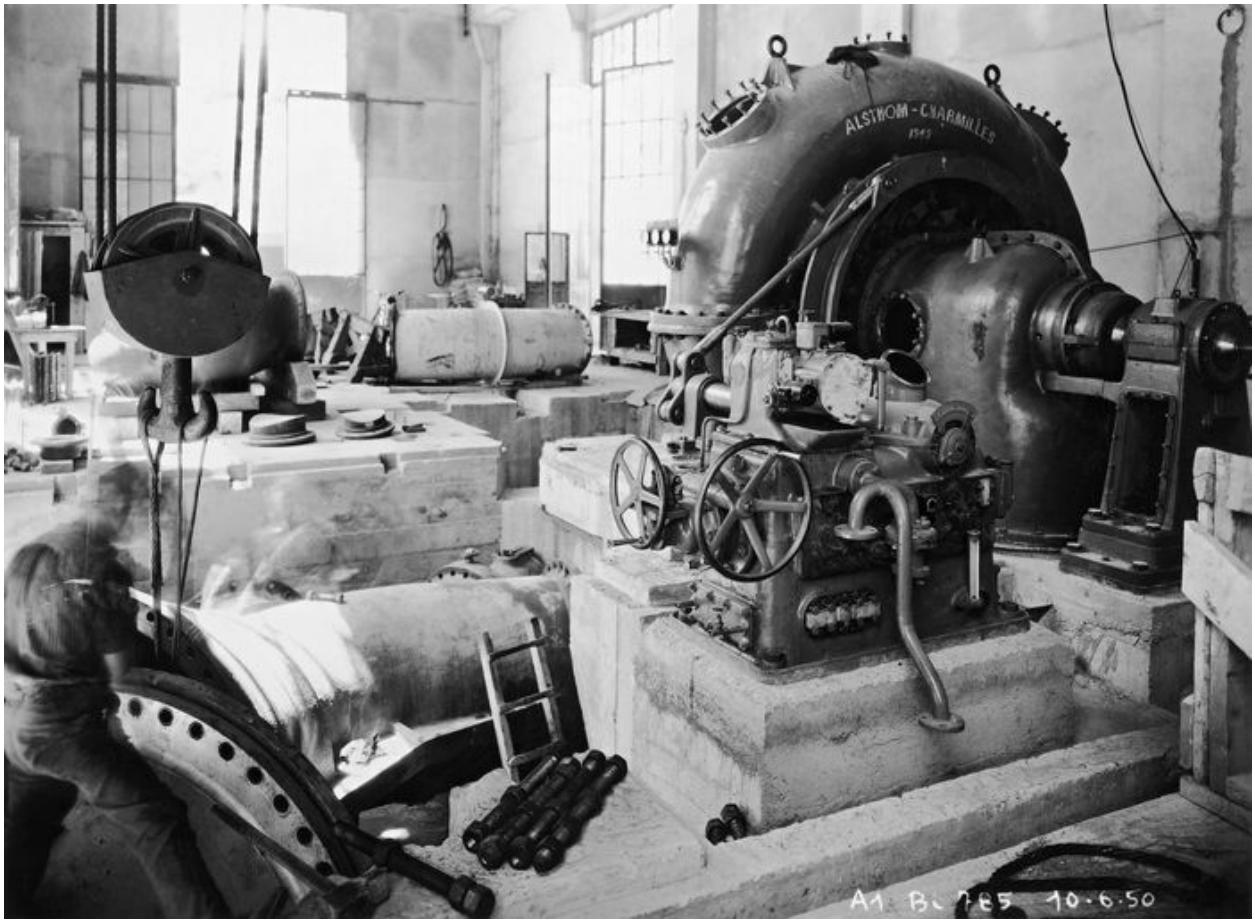

Installation de la turbine Alsthom - Charmilles. juin 1950

Référence du document reproduit :

- **Installation de la turbine Alsthom - Charmilles . A1 - Bi 785, 10 juin 1950. Photo**
  Installation de la turbine Alsthom - Charmilles . A1 - Bi 785, 10 juin 1950. Photo
  A EDF

IVR82_20117401174NUCA
Auteur de l'illustration : Samir Mahfoudi
Auteur du document reproduit : Electricité de France
© Région Rhône-Alpes, Inventaire général du patrimoine culturel ; © Assemblée des Pays de Savoie
reproduction soumise à autorisation du titulaire des droits d'exploitation