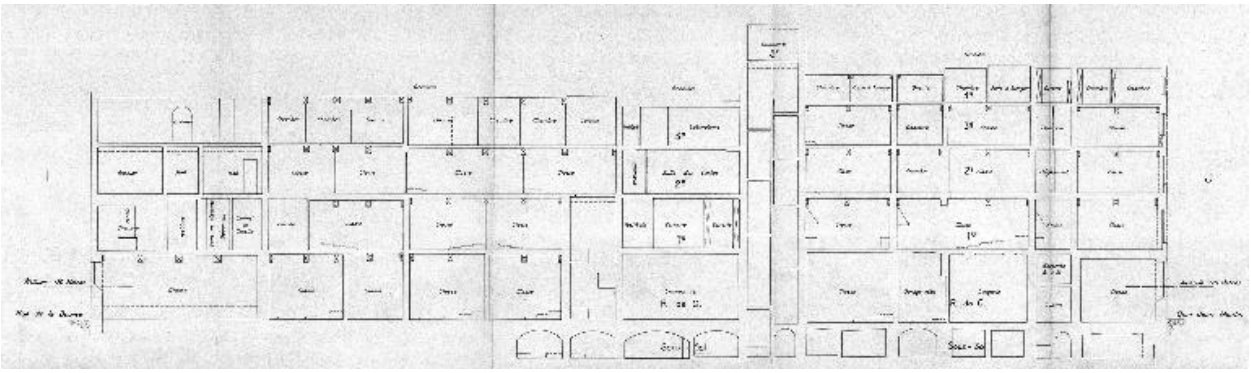

Coupe n°4, par A. Caumeil, 1953 (AC Lyon, 1521 WP 015)

Référence du document reproduit :

- **Lycée Ampère : installation du chauffage central / Ville de Lyon, service du chauffage. 6 plans et 5 coupes, 23.11.1954 (AC Lyon, 1521 WP 015)**
  **Lycée Ampère : installation du chauffage central** / Ville de Lyon, service du chauffage. 6 plans : 1er, 2e, 3e, 4e-5e étages, par Services techniques de la Ville et 2 plans et 5 coupes : AB, CDE, FGH, IJ, KL, par A. Caumeil, géomètre-expert. Ech. 1 : 100, sept. 1953 pour les coupes et plans de Caumeil, 23.11.1954 pour les plans (AC Lyon. 1521 WP 015) ; jeu de plans identiques en 1521 WP 014 ; autre plan du rez-de-chaussée en 938 WP 056
  AC Lyon : 1521 WP 015

IVR82_20156901840NUC
Auteur de l'illustration (reproduction) : Thierry Leroy
Auteur du document reproduit : Albert Caumeil
© Région Rhône-Alpes, Inventaire général du patrimoine culturel
reproduction soumise à autorisation du titulaire des droits d'exploitation