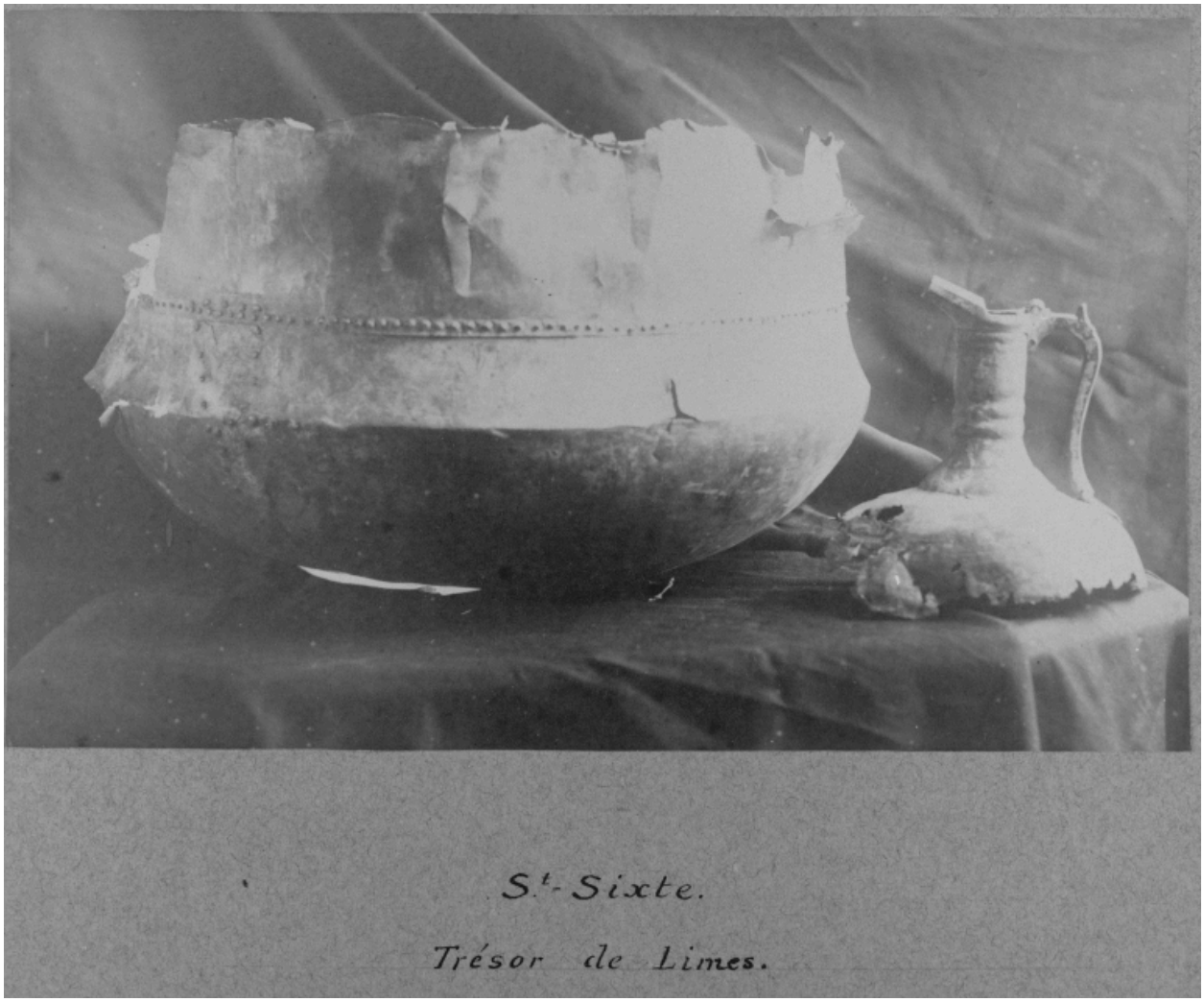

Trésor de Limes : chaudron, oenochoe.

Référence du document reproduit :

- **B Diana Montbrison 1 F 42, 298 Trésor de Limes : chaudron, oenochoe.**
  Trésor de Limes : chaudron, oenochoe. / Durand, Vincent (photographe) ?. Photographie, vers 1890. B Diana Montbrison, 1 F 42, 298.
  B Diana Montbrison : 1 F 42, 298

IVR82_20034200259XB
Auteur de l'illustration (reproduction) : Eric Dessert
Auteur du document reproduit : Vincent (photographe) ? Durand
Date de prise de vue : 2001
© Région Rhône-Alpes, Inventaire général du patrimoine culturel ; © Bibliothèque de la Diana, Montbrison
reproduction soumise à autorisation du titulaire des droits d'exploitation