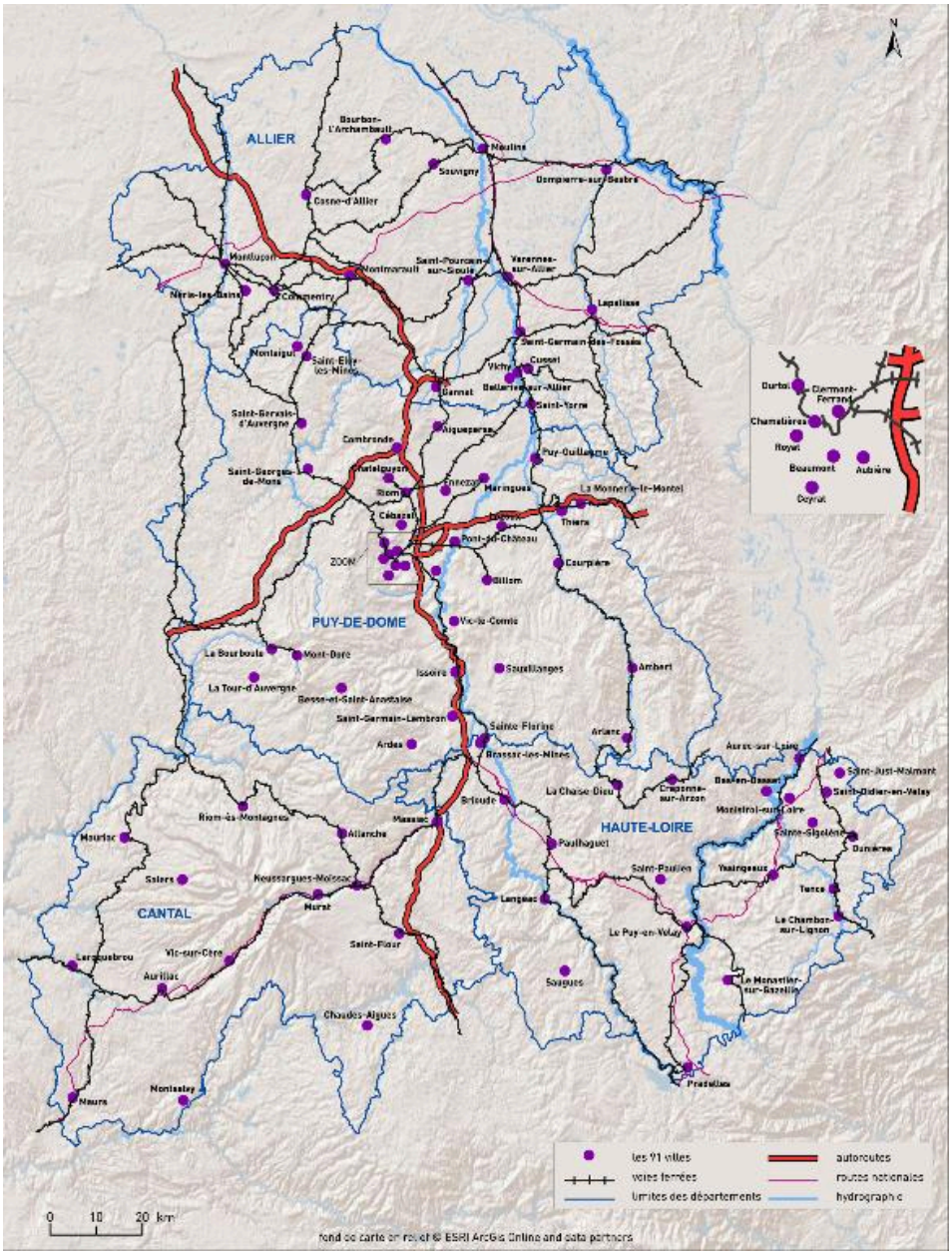

Les 91 villes du corpus construit pour l'étude, en relation avec les principales voies routières, ferrées, navigables.

IVR83_20140000007NUDA
Auteur de l'illustration : Guylaine Beauparland-Dupuy
© Région Auvergne - Inventaire général du Patrimoine culturel, ADAGP
communication libre, reproduction soumise à autorisation