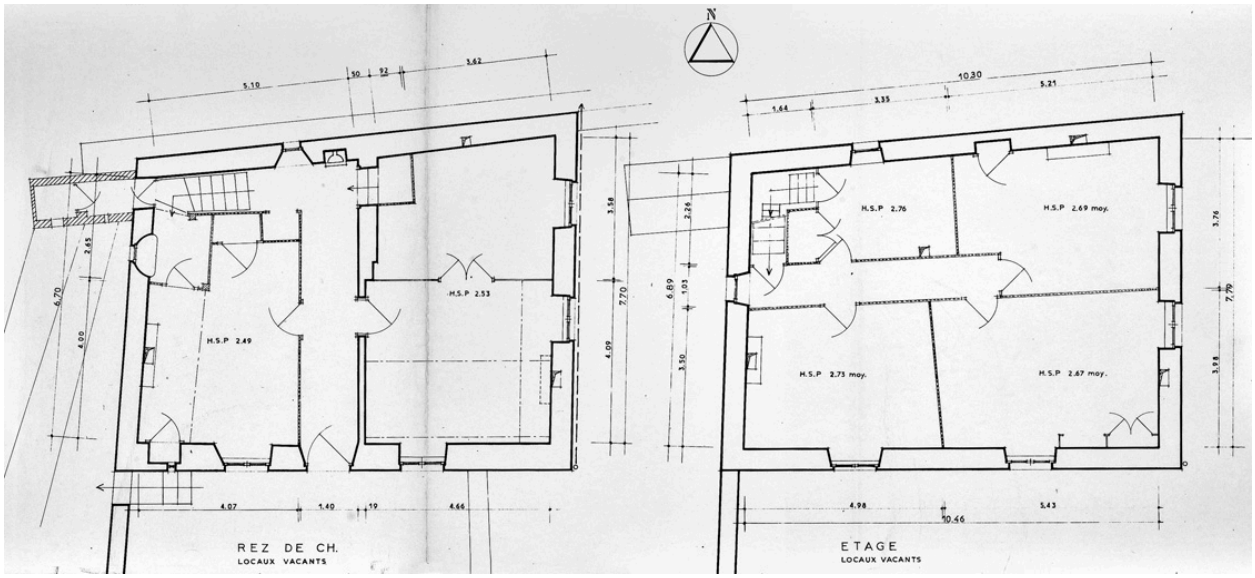

Commune de St-Thomas-la-Garde - Loire. Ancien presbytère. Etat des lieux. Plans.

Référence du document reproduit :

- **Commune de St-Thomas-la-Garde - Loire. Ancien presbytère. Etat des lieux. Plans. / J. J. Duplan,**
  Commune de St-Thomas-la-Garde - Loire. Ancien presbytère. Etat des lieux. Plans. / J. J. Duplan, Economiste - Export 10 bis rue Victor de Laprade 42600 Montbrison (architecte). 1 tirage de plan. 29,5x89,2 cm. Échelle 1:50. 10 juin 1985 (AC Saint-Thomas-la-Garde).

- **Commune de St-Thomas-la-Garde - Loire. Ancien presbytère. Etat des lieux. Plans. / J. J. Duplan,**
  Commune de St-Thomas-la-Garde - Loire. Ancien presbytère. Etat des lieux. Plans. / J. J. Duplan, Economiste - Export 10 bis rue Victor de Laprade 42600 Montbrison (architecte). 1 tirage de plan. 29,5x89,2 cm. Échelle 1:50. 10 juin 1985 (AC Saint-Thomas-la-Garde).

IVR82_20064200740NUC
Auteur de l'illustration : Eric Dessert
Auteur du document reproduit : J. J. Duplan
© Région Rhône-Alpes, Inventaire général du patrimoine culturel
reproduction soumise à autorisation du titulaire des droits d'exploitation