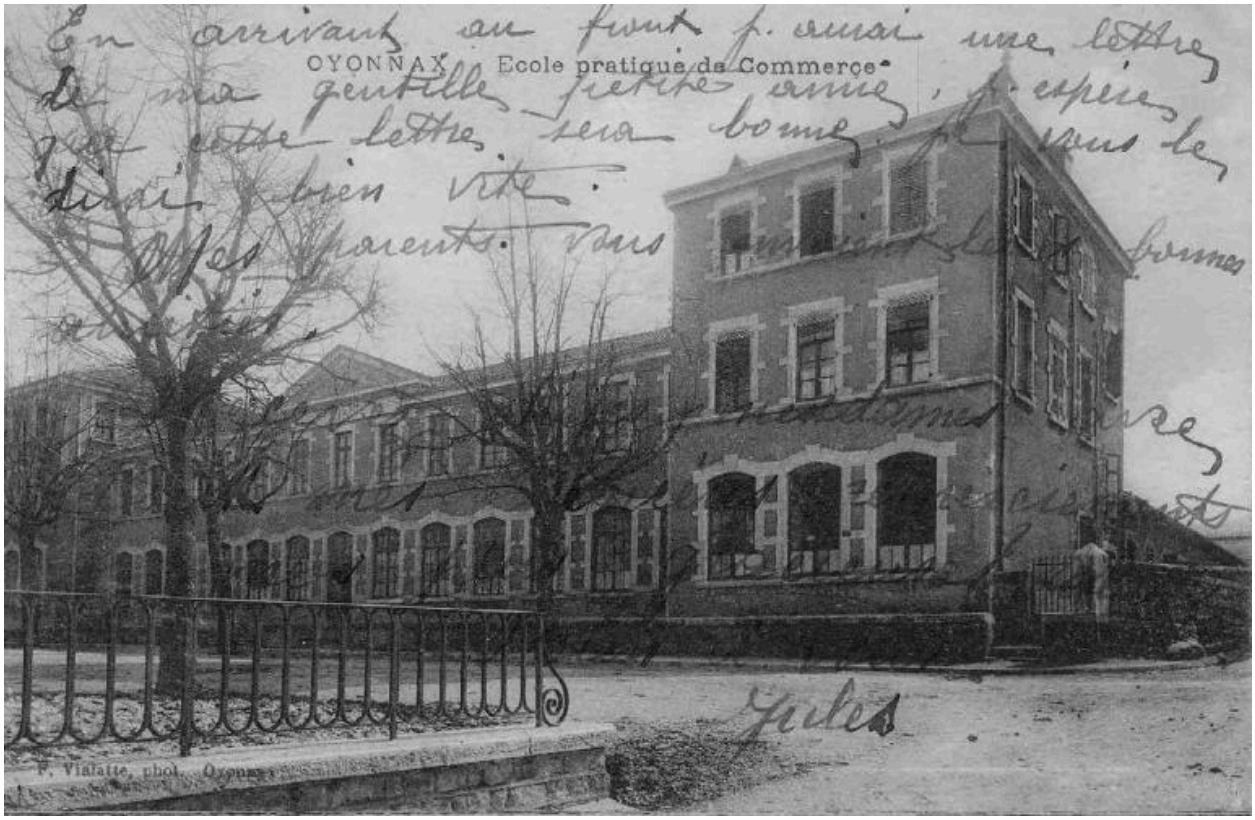

L'école pratique de commerce, ca 1900 (carte post. ancienne, AD Ain 5 Fi 283/33)

Référence du document reproduit :

- **Oyonnax. École pratique de commerce / avant 1900. 1 impr. photoméc. (carte postale) : n. et b. (AD Ain. 5 Fi 283/33)**
  Oyonnax. École pratique de commerce / F. Vialatte phot., ca 1900. 1 impr. photoméc. (carte postale) : n. et b. (AD Ain. 5 Fi 283/33)
  AD Ain : 5 Fi 283/33

IVR84_20160100073NUCB
Auteur de l'illustration (reproduction) : AD Ain, Auteur de l'illustration : François Vialatte
© Archives départementales de l'Ain
reproduction soumise à autorisation du titulaire des droits d'exploitation