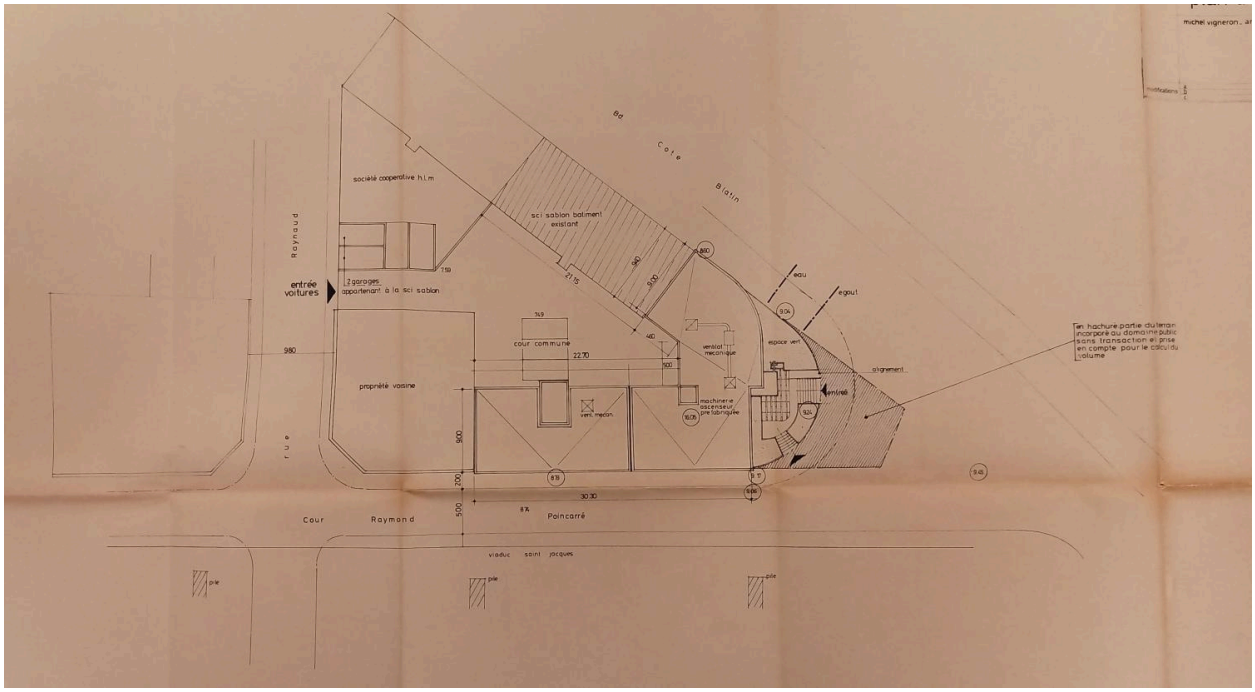


Plan de masse, 1974

Référence du document reproduit :

- **AC Clermont-Ferrand, PC 10338 , permis de construire, immeuble résidence Alexandra, 62 boulevard Cote-Blatin, 1974**
  AC Clermont-Ferrand, série O216, PC 10338 , permis de construire, immeuble résidence Alexandra, 62 boulevard Cote-Blatin, 1974
  AC Clermont-Ferrand : PC 10338

IVR84_20246302275NUCA
Auteur de l'illustration (reproduction) : Félicie Fougère
Auteur du document reproduit : Michel Vigneron
© Archives communales de Clermont-Ferrand
reproduction soumise à autorisation du titulaire des droits d'exploitation