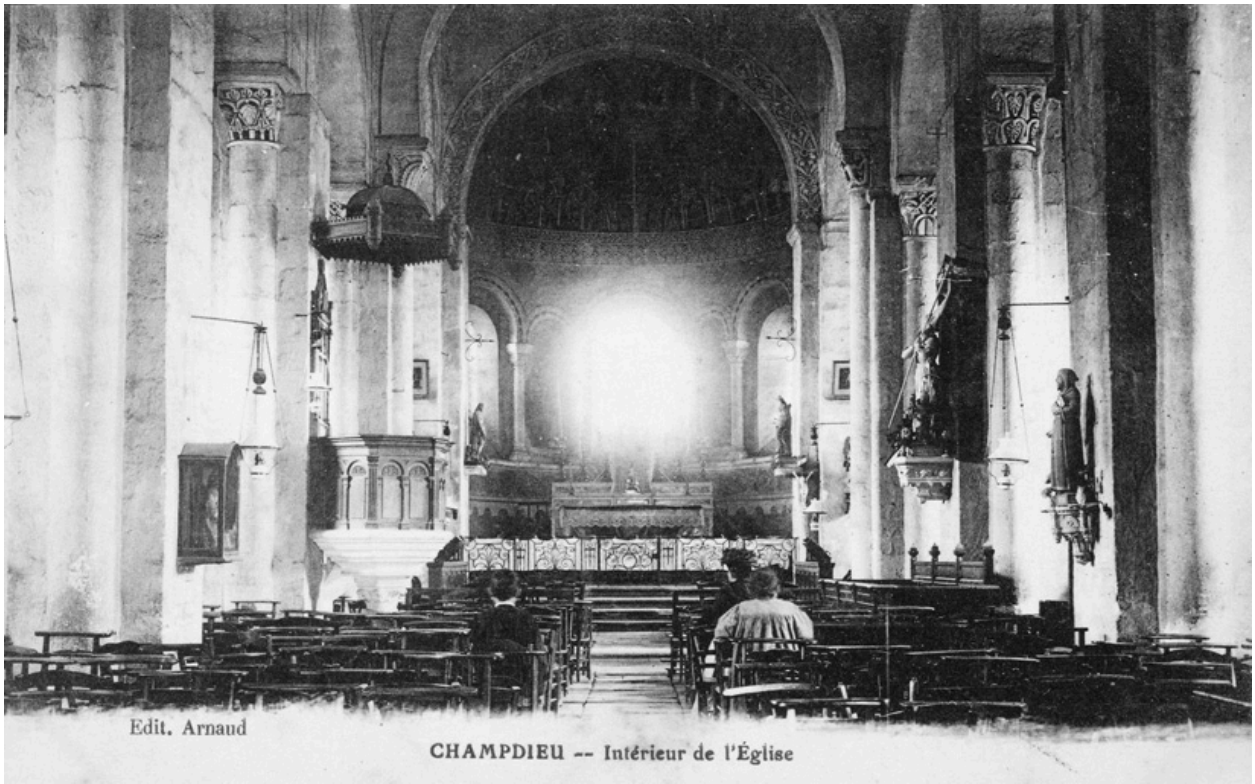

CHAMPDIEU -- Intérieur de l'église. Edit. Arnaud.

Référence du document reproduit :

- **CHAMPDIEU -- Intérieur de l'église Edit. Arnaud / Arnaud (éditeur). 1 impr. photoméc. (carte**
  CHAMPDIEU -- Intérieur de l'église Edit. Arnaud / Arnaud (éditeur). 1 impr. photoméc. (carte postale) : N&B. 1er quart 20e siècle (Coll. Part. L. Tissier).

- **CHAMPDIEU -- Intérieur de l'église Edit. Arnaud / Arnaud (éditeur). 1 impr. photoméc. (carte**
  CHAMPDIEU -- Intérieur de l'église Edit. Arnaud / Arnaud (éditeur). 1 impr. photoméc. (carte postale) : N&B. 1er quart 20e siècle (Coll. Part. L. Tissier).

IVR82_20054201472NUCB
Auteur de l'illustration (reproduction) : Eric Dessert
Auteur du document reproduit : Arnaud (éditeur)
© Région Rhône-Alpes, Inventaire général du patrimoine culturel ; © Collection particulière
reproduction soumise à autorisation du titulaire des droits d'exploitation