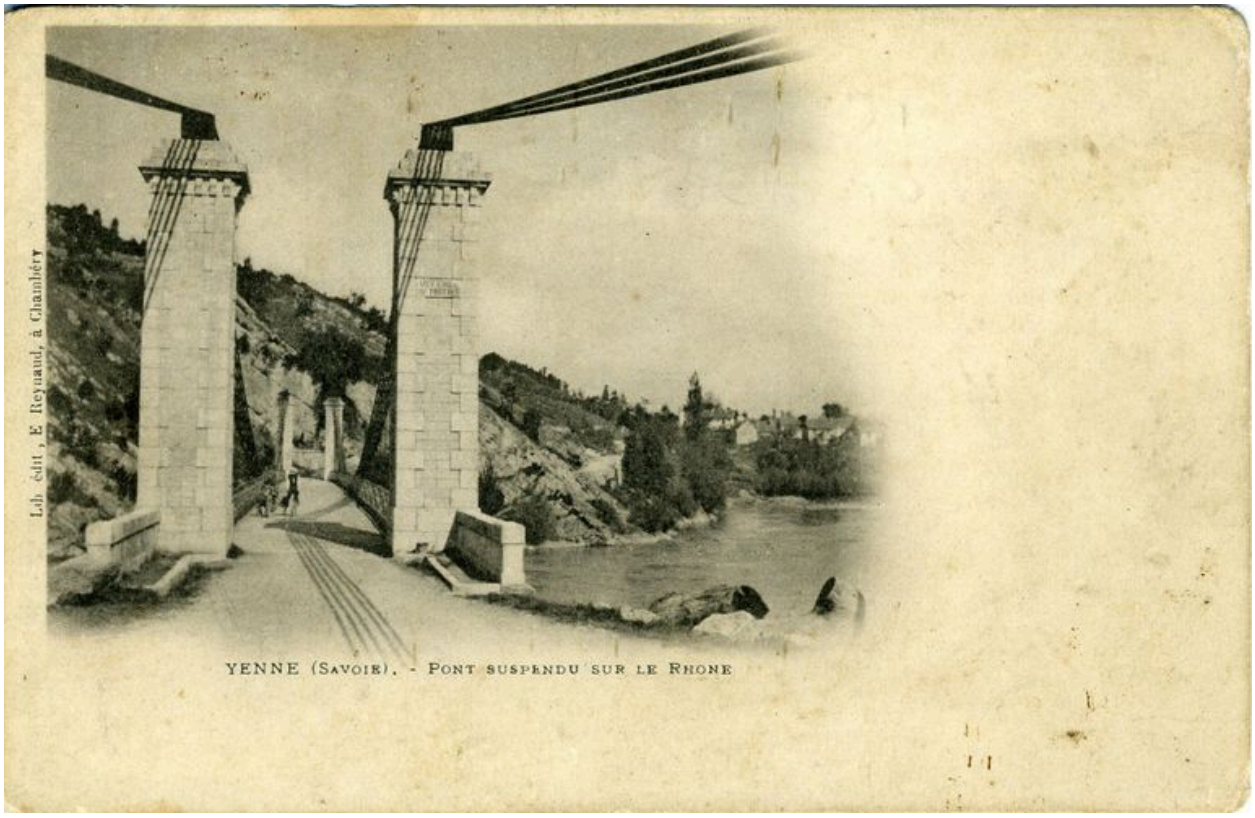

Yenne (Savoie) - Pont suspendu sur le Rhône / E. Reynaud édit. Chambéry : Reynaud, [avant 1920]. 1 impr. photoméc. (carte postale) : n. et b. (MdFR. Collection Rondeau, CP RON 0342)

Référence du document reproduit :

- **Yenne (Savoie) - Pont suspendu sur le Rhône / E. Reynaud édit. Chambéry : Reynaud, [avant 1920]. 1**
  Yenne (Savoie) - Pont suspendu sur le Rhône / E. Reynaud édit. Chambéry : Reynaud, [avant 1920]. 1 impr. photoméc. (carte postale) : n. et b. (MdFR. Collection Rondeau, CP RON 0342) Notes : a voyagé en 1920

IVR82_20107300020NUCAB
Auteur de l'illustration : Maison du Fleuve Rhône
Auteur du document reproduit : auteur inconnu 1_
© Région Rhône-Alpes, Inventaire général du patrimoine culturel ; © Maison du Fleuve Rhône
reproduction soumise à autorisation du titulaire des droits d'exploitation