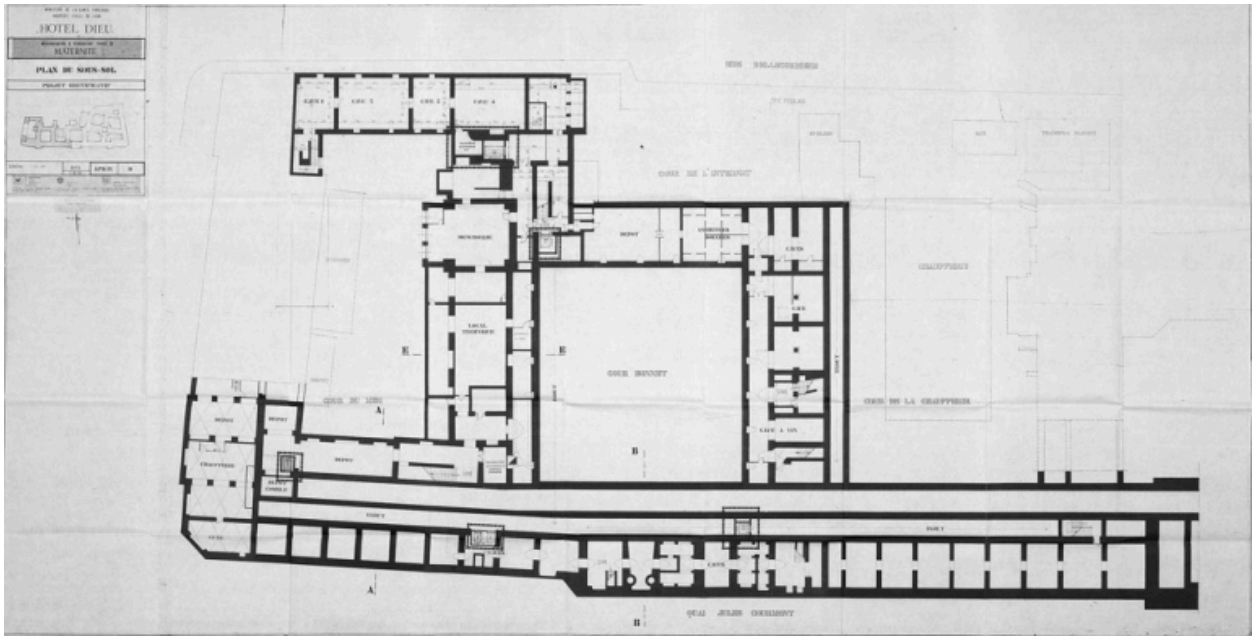

Modernisation et rénovation. Maternité, projet rectificatif, Mortamet, Vidal, Manhes, Sletti, Caillaud, 01/12/80, plan du sous-sol

Référence du document reproduit :

- **Ministère de la Santé publique/HCL/Hôtel Dieu. Modernisation et rénovation. Maternité. Projet**
  Ministère de la Santé publique/HCL/Hôtel Dieu. Modernisation et rénovation. Maternité. Projet rectificatif ; Mortamet/Vidal/Manhes. SLETTI. BETSE Caillaud. Plan du sous-sol et plan du rez-de-chaussée, 01/12/80 (CRMH 2-I-15, MHAAA-99-0500)

- **Ministère de la Santé publique/HCL/Hôtel Dieu. Modernisation et rénovation. Maternité. Projet**
  Ministère de la Santé publique/HCL/Hôtel Dieu. Modernisation et rénovation. Maternité. Projet rectificatif ; Mortamet/Vidal/Manhes. SLETTI. BETSE Caillaud. Plan du sous-sol et plan du rez-de-chaussée, 01/12/80 (CRMH 2-I-15, MHAAA-99-0500)

IVR82_20106903342NUC
Auteur de l'illustration : Didier Gourbin
© Région Rhône-Alpes, Inventaire général du patrimoine culturel ; © Ville de Lyon
reproduction soumise à autorisation du titulaire des droits d'exploitation