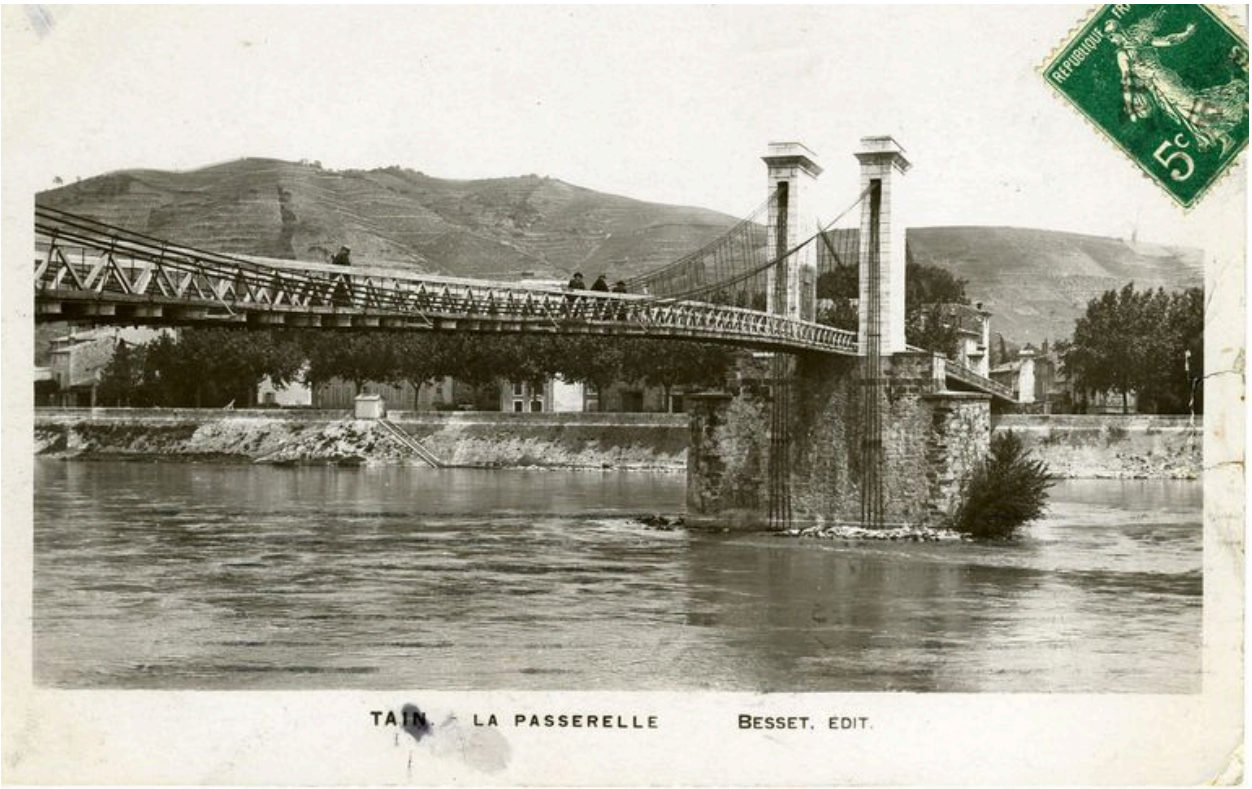

Tain - La Passerelle / Besset édit., [avant 1919]. 1 impr. photoméc. (carte postale) : n. et b. (MdFR. Collection Rondeau, CP RON 1171)

Référence du document reproduit :

- **Tain - La Passerelle / Besset édit., [avant 1919]. 1 impr. photoméc. (carte postale) : n. et b.**
  Tain - La Passerelle / Besset édit., [avant 1919]. 1 impr. photoméc. (carte postale) : n. et b. (MdFR. Collection Rondeau, CP RON 1171) Notes : timbre et tampon ; a voyagé en 1919

IVR82_20100700032NUCAB
Auteur de l'illustration : Maison du Fleuve Rhône
Auteur du document reproduit : auteur inconnu 1_
© Région Rhône-Alpes, Inventaire général du patrimoine culturel ; © Maison du Fleuve Rhône
reproduction soumise à autorisation du titulaire des droits d'exploitation