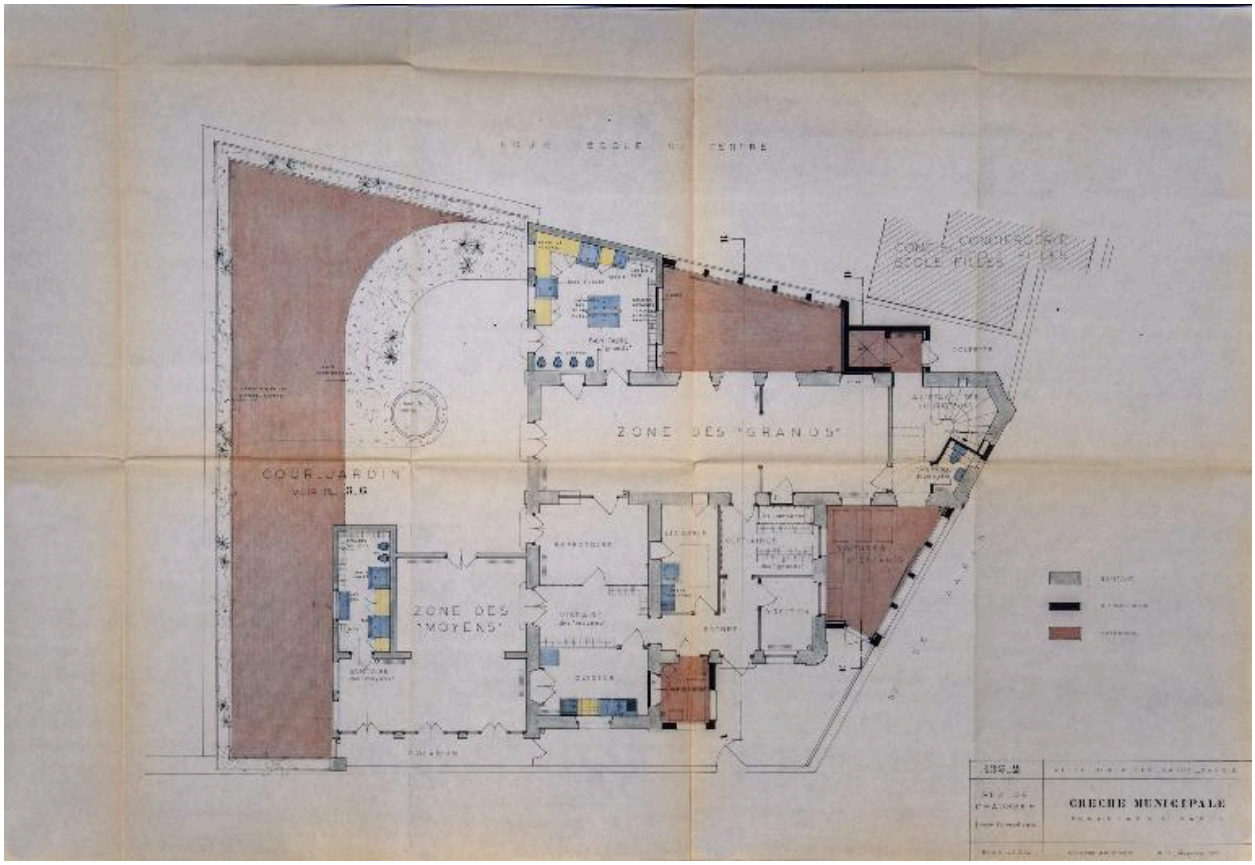

Transformations, 1971 : plan du rez-de-chaussée

Référence du document reproduit :

- **AC Aix-les-Bains. 1 M 111. 1971. Crèche municipale. Boulevard de Paris. Rez-de-chaussée. Transformations. 183_2.**
  Ville d'Aix-les-Bains. Savoie. Crèche municipale. Boulevard de Paris. Rez-de-chaussée. Transformations. 183_2 / Noiray G., architecte municipal. Aix-les-Bains, décembre 1971. Ech. 1 : 50. 1 tirage de plan rehaussé : crayon ; 63 x 93 cm (AC Aix-les-Bains. 1 M 111)
  AC Aix-les-Bains : 1 M 111

IVR82_20157300487NUCB
Auteur de l'illustration (reproduction) : Denys Harreau
Date de prise de vue : 2015
© Archives municipales d'Aix-les-Bains
reproduction soumise à autorisation du titulaire des droits d'exploitation