

DIRECTION GÉNÉRALE DES FINANCES PUBLIQUES	
EXTRAIT DU PLAN CADASTRAL	
Département : HAUTE SAVOIE	Le plan visualisé sur cet extrait est géré par le centre des impôts foncier suivant : ANNECY Cité administrative 7, rue Dupanloup 74040 74040 ANNECY tél. 04.50.88.40.43 - fax 04.50.88.47.94 cdi.annecey@dgfip.finances.gouv.fr
Commune : CUSY	
Section : B Feuille : 000 B 02	Cet extrait de plan vous est délivré par :
Échelle d'origine : 1/1000 Échelle d'édition : 1/4000	cadastre.gouv.fr
Date d'édition : 09/03/2015 (fuseau horaire de Paris)	
Coordonnées en projection : RGF93CC46 ©2014 Ministère des Finances et des Comptes publics	

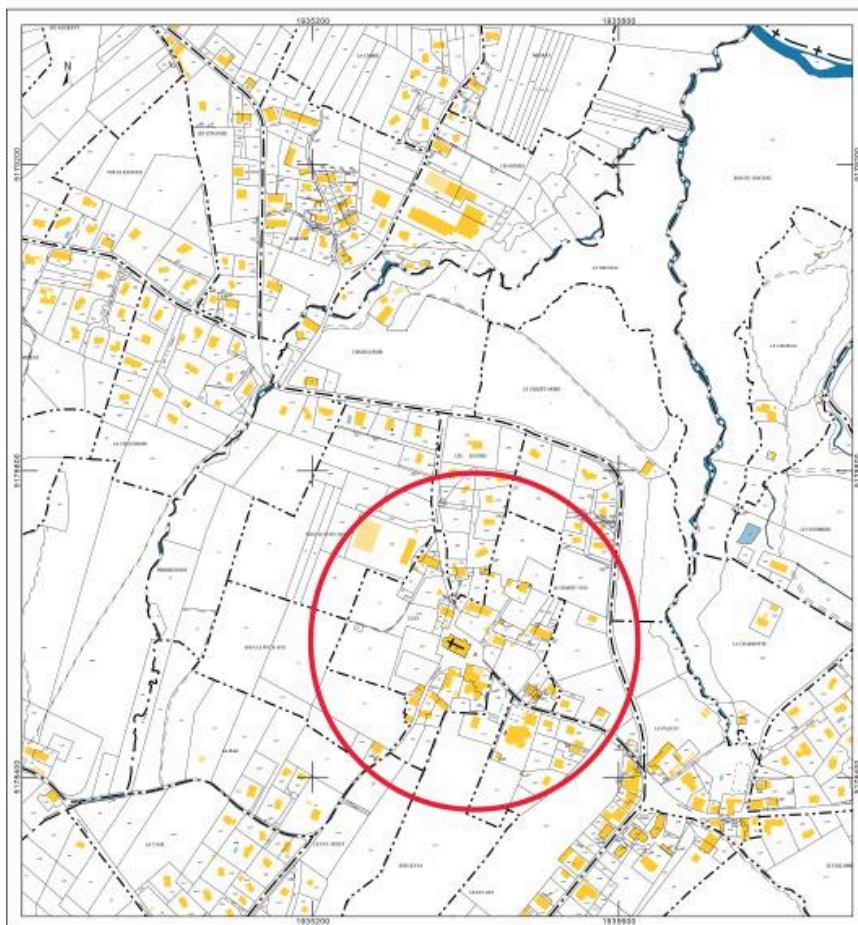

Cadastre de la commune de Cusy, extrait de la section B2, 2015. Vue d'ensemble du village de Cusy.

IVR84_20207400159NUDA

Auteur de l'illustration : Thierry Monnet

Date de prise de vue : 2015

© Région Auvergne-Rhône-Alpes, Inventaire général du patrimoine culturel ; © Parc naturel régional du Massif des Bauges ; © Ministère des finances et des comptes publics, www.cadastre.gouv.fr

reproduction soumise à autorisation du titulaire des droits d'exploitation